Rittal – Das System.

Schneller – besser – überall.

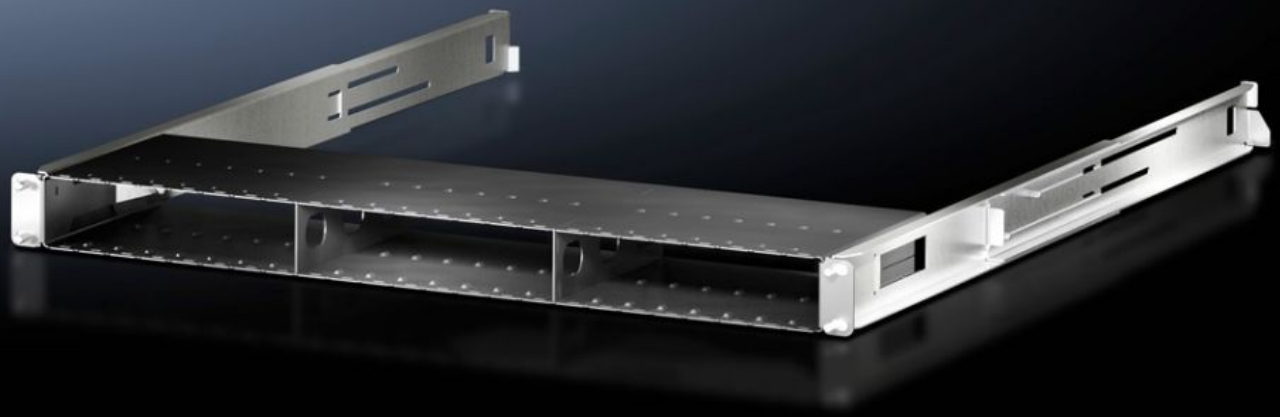

# DK 7044.010
# Montagerahmen

Stand: 06.09.2025 (Quelle: rittal.com/de-de)

# DK 7044.010 - Montagerahmen für Network Cable Organizer

Robuster 1 HE Montagerahmen für 24 Kabelkassetten. Zur individuellen Konfiguration des Network Cable Organizer.

## Eigenschaften

| | |
|---|---|
| Artikel-Nr. | DK 7044.010 |
| Ausführung | Artikel ist konfigurierbar, Optionen wählbar |
| Produktbeschreibung | Robuster 1 HE Montagerahmen für 24 Kabelkassetten. Zur individuellen Konfiguration des Network Cable Organizer. |
| Nutzen | Weniger Kabelchaos – dadurch keine Behinderung der Luftzirkulation im Bereich der Netzwerk-Switche<br>Immer die richtige Länge: Kabelüberlängen – egal ob CAT 6 oder LWL – werden einfach über einen Federzug zurückgezogen<br>Frontseitiger Zugriff – daher auch ideal zur Nachrüstung in Racks ab einer Tiefe von 800 mm |
| Einsatzgebiete | Einsetzbar in alle Netzwerk-Racks ab einer Tiefe von 800 mm<br>Befestigung an vorderer und hinterer 19"-Ebene |
| Material | Montagerahmen: Stahlblech |
| Farbe | Montagerahmen: RAL 9005 |
| Lieferumfang | Robuster 1 HE Montagerahmen aus Stahlblech für 24 Kabelkassetten<br>Einbausatz<br>Inkl. Befestigungsmaterial |
| Anzahl Cassetten max | 24 |
| Anzahl Cassetten vormontiert | 0 |
| Abmessung | Breite: 450 mm<br>Höhe: 44 mm<br>Tiefe: 600 mm |
| Betriebstemperaturbereich | 10 °C...45 °C |

# Eigenschaften

| | |
|---|---|
| Luftfeuchtigkeit (nicht kondensierend) | 95 % |
| Relative Luftfeuchte (nicht kondensierend) | 10 % |
| Verpackungseinheit | 1 Stück |
| Nettogewicht | 3.56 |
| Bruttogewicht | 3.96 |
| Zolltarifnummer | 73269098 |
| EAN | 4028177917286 |
| ETIM 9 | EC000322 |
| ECLASS 8.0 | 27189265 |