Rittal – Das System.

Schneller – besser – überall.

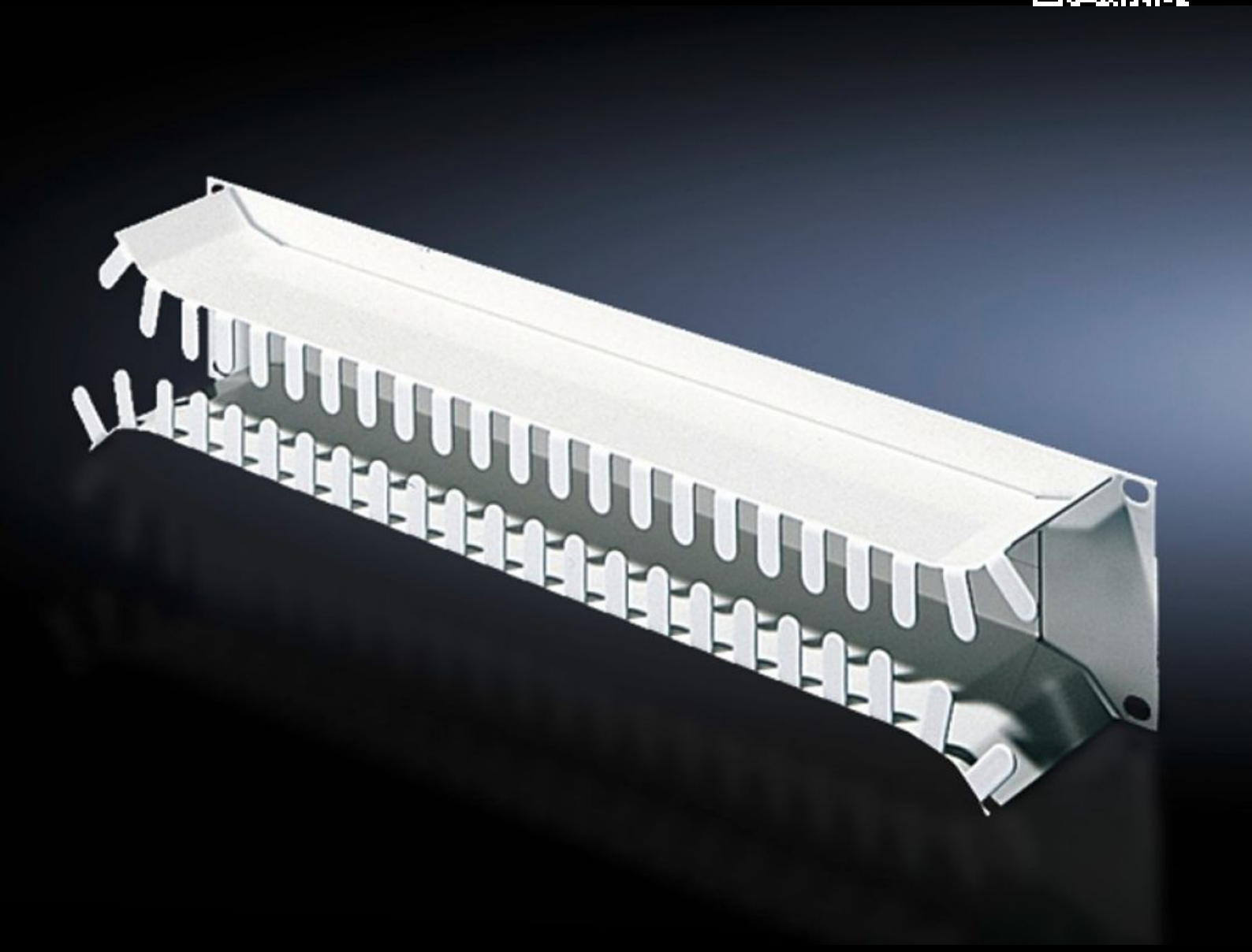

DK 7269.135

Panel zur Kabelführung, 2 HE

Stand: 25.11.2026 (Quelle: www.rittal.com/de-de)

DK 7269.135 - Panel zur Kabelführung, 2 HE

Zur Aufnahme von LWL- und Kupferleitungen.

Eigenschaften

Artikel-Nr.	DK 7269.135
Produktbeschreibung	Zur Aufnahme von LWL- und Kupferleitung. Vom Patch-Panel abgehende Fasern werden durch die Durchlässe in die Wanne gelegt und können seitlich verteilt werden. Abgerundete Öffnungen schützen den Kabelmantel.
Material	Stahlblech
Oberfläche	Lackiert
Farbe	RAL 7035
Höheneinheiten	2 HE
Verpackungseinheit	1 Stück
Nettogewicht	1,591 kg
Bruttogewicht	1,773 kg
PCF/VE (Cradle-to-Gate)	6,8 kg CO2 eq (Cat B)
Hinweis zur PCF-Klasse	Kategorie B: PCF-Wert (Cradle-to-Gate) auf Basis des Produktgewichts näherungsweise berechnet und selbst deklariert
Zolltarifnummer	83024200
ETIM 9	EC000322
ECLASS 8.0	27400604
Produktbeschreibung	DK Panel zur Kabelführung, Zur Aufnahme von LWL- und Kupferleitungen, 2 HE, Stahlblech, RAL 7035

Ausschreibungstext

Kabelführungspanel 2 HE

Material: Stahlblech, lackiert, RAL 7035

VE = 1 ST.

© Rittal 2026