Rittal – Das System.

Schneller – besser – überall.

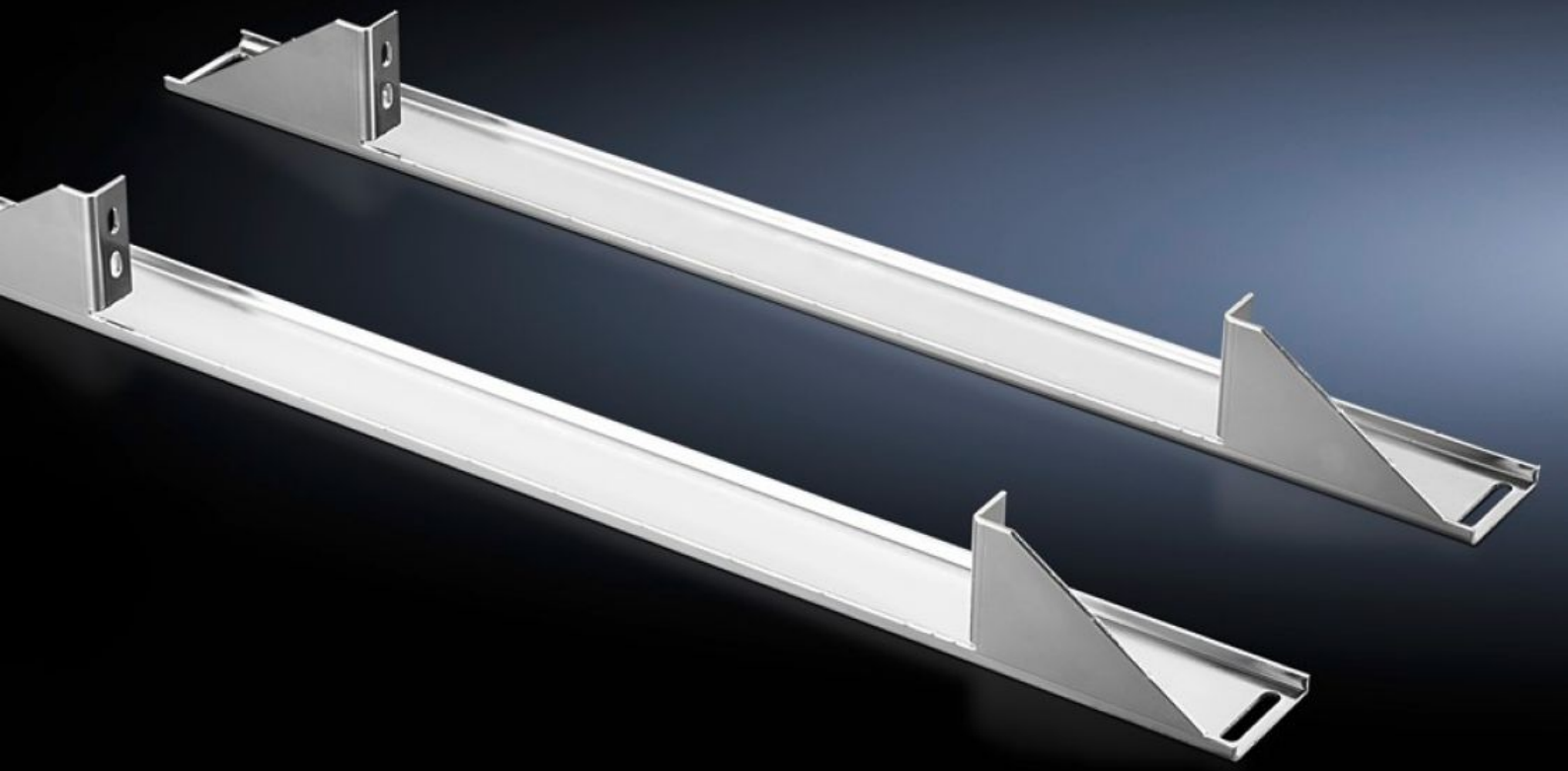

DK 7827.490

Einbauwinkel TS

Stand: 23.08.2025 (Quelle: rittal.com/de-de)

SCHALTSCHRÄNKE STROMVERTEILUNG KLIMATISIERUNG IT-INFRASTRUKTUR SOFTWARE & SERVICE

FRIEDHELM LOH GROUP

DK 7827.490 - Einbauwinkel TS für L-förmige Profilschienen in TS, 482,6 mm (19")

Für optimalen seitlichen Freiraum bei der Kabelführung, tiefenvariable Befestigung über Befestigungslanglöcher möglich.

Eigenschaften

Artikel-Nr.	DK 7827.490
Ausführung	Einbaulage seitlich
Produktbeschreibung	Die Einbauwinkel werden in der Schrankbreite am Gehäuserahmen verschraubt. Die Profilschiene wird unten und oben am Winkel befestigt. Für den Schrankteilausbau lassen sich die Einbauwinkel an TS System-Chassis 17 x 73 mm, auf der äußeren Montageebene des Schrankrahmens befestigen.
Nutzen	Die Winkel sorgen für optimalen seitlichen Freiraum bei der Kabelführung Tiefenvariable Befestigung über die Befestigungslanglöcher möglich Für 19"-Teilausbau geeignet
Einsatzgebiete	Zum Nachrüsten von bestehenden TS Anwendungen
Material	Stahlblech
Oberfläche	Verzinkt
Lieferumfang	Inkl. Befestigungsmaterial
Passend für	Gehäusetyp: TS Breite: 800 mm
Verpackungseinheit	2 Stück
Nettogewicht	3.94
Bruttogewicht	4.139
Zolltarifnummer	73182900
EAN	4028177517769
ETIM 9	EC002625

Eigenschaften

ECLASS 8.0	27189234