Rittal – Das System.

Schneller – besser – überall.

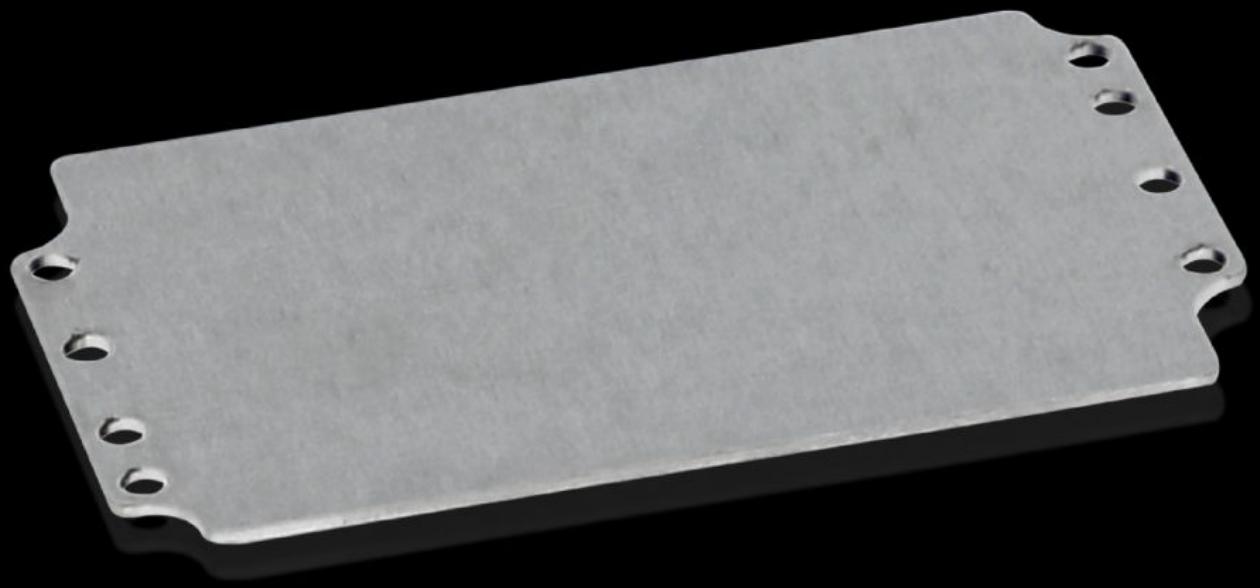

GA 9105.700
Montageplatte

Stand: 23.11.2026 (Quelle: www.rittal.com/de-de)

GA 9105.700 - Montageplatte für GA

Für den individuellen Innenausbau, mit Befestigungsbohrungen.

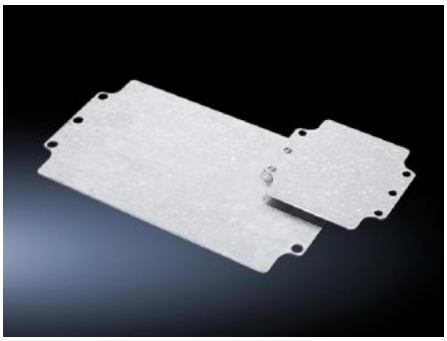

Eigenschaften

Artikel-Nr.	GA 9105.700
Produktbeschreibung	Für den individuellen Innenausbau, mit Befestigungsbohrungen.
Material	Stahlblech
Oberfläche	Verzinkt
Abmessungen Montageplatte (B x H)	114 mm x 69 mm
Passend für	Gehäusetyp: GA Breite: = 125 mm Höhe: = 80 mm
Verpackungseinheit	10 Stück
Nettogewicht	0,8 kg
Bruttogewicht	0,859 kg
PCF/VE (Cradle-to-Gate)	3,3 kg CO2 eq (Cat B)
Hinweis zur PCF-Klasse	Kategorie B: PCF-Wert (Cradle-to-Gate) auf Basis des Produktgewichts näherungsweise berechnet und selbst deklariert
Zolltarifnummer	73269098
ETIM 9	EC000213
ECLASS 8.0	27409216
Produktbeschreibung	GA Montageplatte, BH: 114x69 mm