Rittal – Das System.

Schneller – besser – überall.

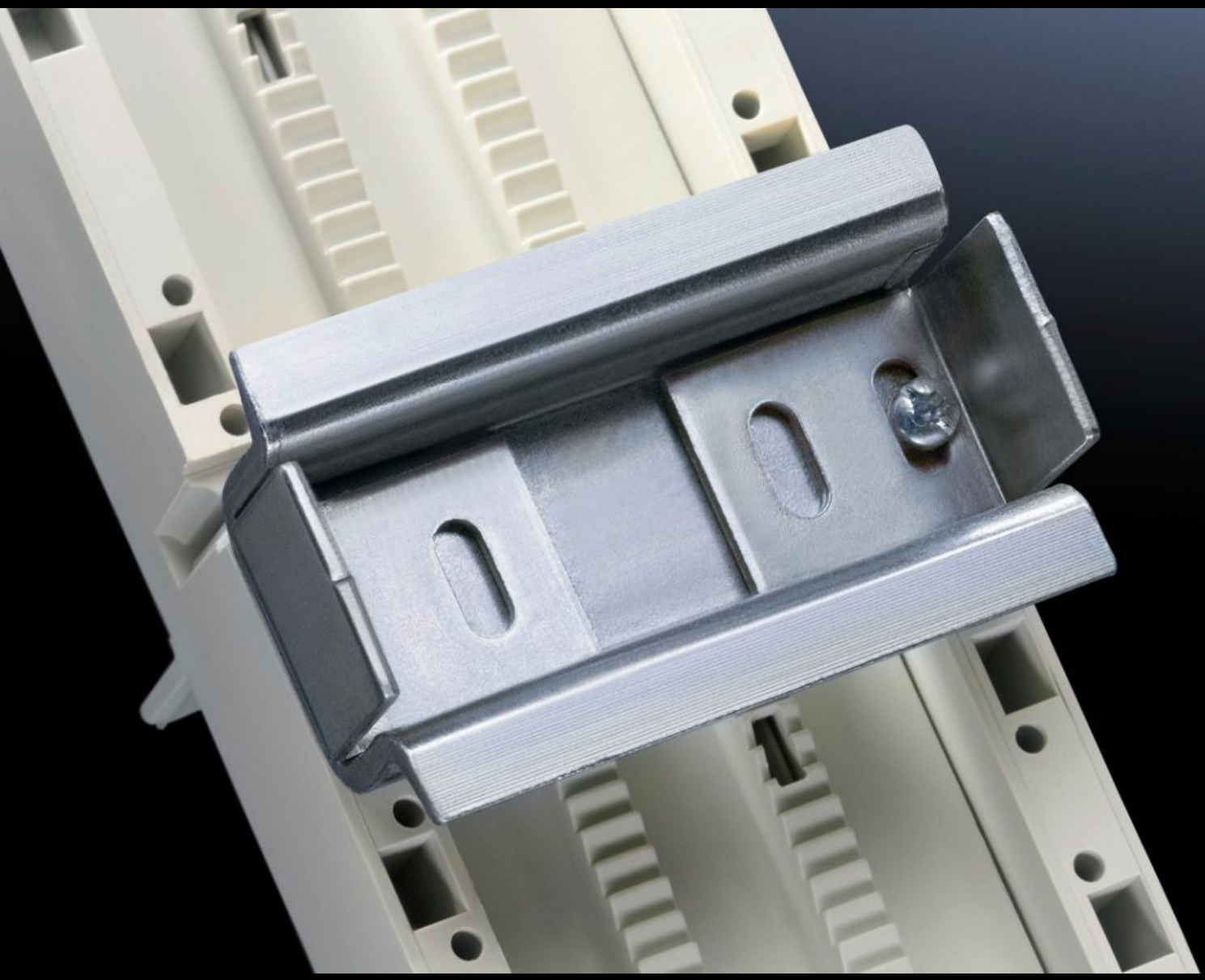

# SV 9342.950

# Tragschiene 35 x 15 mm

Stand: 15.12.2025 (Quelle: rittal.com/de-de)

SCHALTSCHRÄNKE STROMVERTEILUNG KLIMATISIERUNG IT-INFRASTRUKTUR SOFTWARE & SERVICE

FRIEDHELM LOH GROUP

# SV 9342.950 - Tragschiene 35 x 15 mm für OM-Adapter/-Träger

Zur Befestigung am Adapterchassis.

## Eigenschaften

| | |
|---|---|
| Artikel-Nr. | SV 9342.950 |
| Produktbeschreibung | Zur Befestigung am Adapterchassis. |
| Material | Stahlblech |
| Oberfläche | Verzinkt |
| Lieferumfang | Inkl. Befestigungsschrauben und seitlichem Verschiebeschutz |
| Tragschienen-Typ | TS 35/15 |
| Abmessung | Breite: 55 mm |
| Verpackungseinheit | 5 Stück |
| Nettogewicht | 0.3 |
| Bruttogewicht | 0.306 |
| PCF/VE (Cradle-to-Gate) | 1,2 kg CO2 eq (Cat B) |
| Hinweis zur PCF-Klasse | Kategorie B: PCF-Wert (Cradle-to-Gate) auf Basis des Produktgewichts näherungsweise berechnet und selbst deklariert |
| Zolltarifnummer | 39269097 |
| EAN | 4028177503991 |
| ETIM 9 | EC001285 |
| ECLASS 8.0 | 27141143 |

# Ausschreibungstext

Tragschiene 35 x 15mm

Tragschiene 35 x 15mm für OM Adapter / Träger zur Befestigung am Adapterchassis
Werkstoffeigenschaften
Stahlblech, verzinkt
System:
Rittal RiLine60