Rittal – Das System.

Schneller – besser – überall.

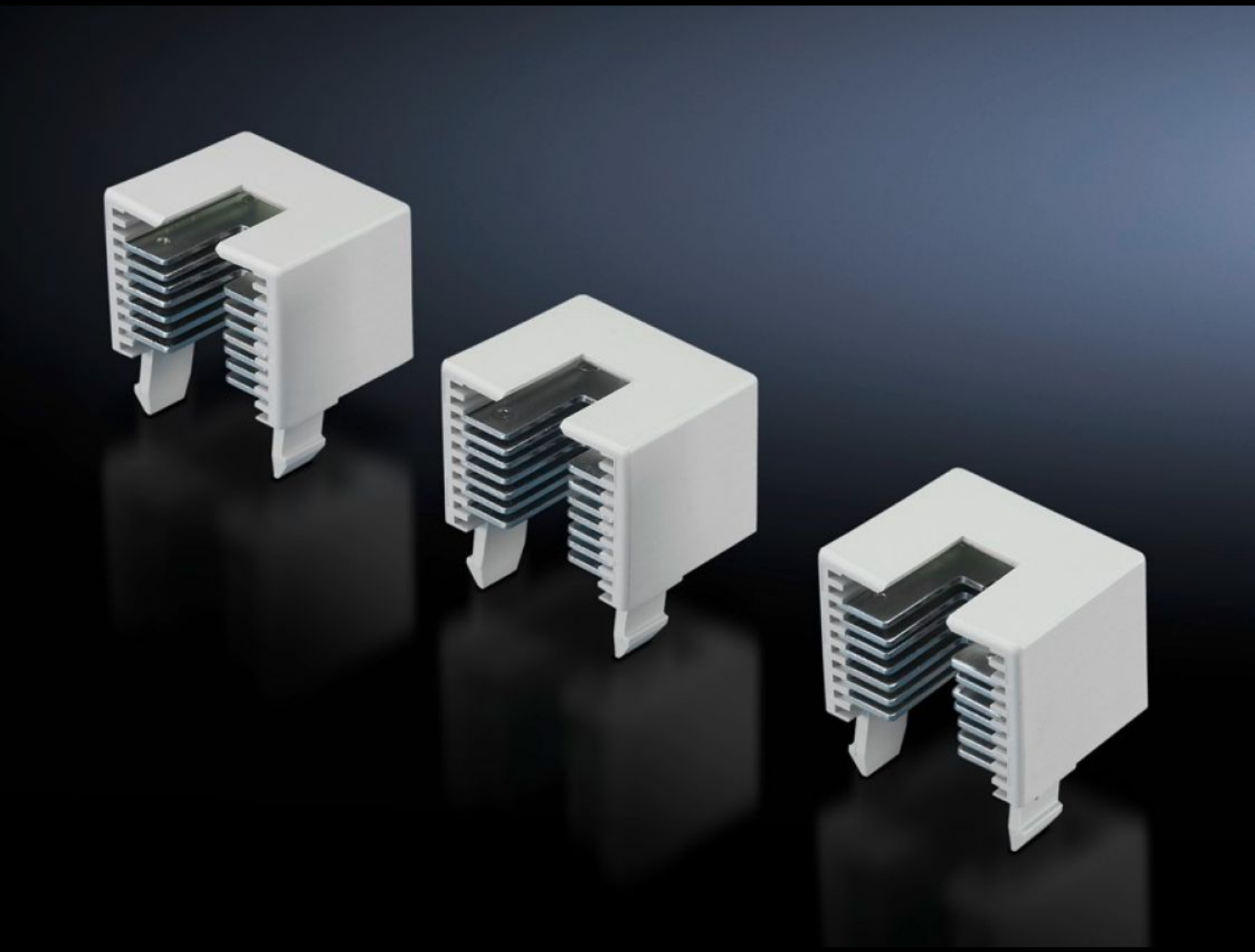

# SV 9344.680 Löschkammer

Stand: 16.12.2025 (Quelle: rittal.com/de-de)

SCHALTSCHRÄNKE STROMVERTEILUNG KLIMATISIERUNG IT-INFRASTRUKTUR SOFTWARE & SERVICE

FRIEDHELM LOH GROUP

# SV 9344.680 - Löschkammer für NH-Sicherungslasttrenner

Für NH-Trenner Gr. 1 bis 3, zur Erhöhung des Schaltvermögens (Gebrauchskategorie).

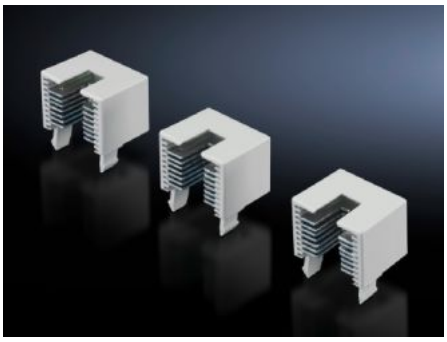

## Eigenschaften

| | |
|---|---|
| Artikel-Nr. | SV 9344.680 |
| Produktbeschreibung | Zur Erhöhung des Schaltvermögens (Gebrauchskategorie). |
| Für Baugröße | 1 - 3 |
| Verpackungseinheit | 3 Stück |
| Nettogewicht | 0.15 |
| Bruttogewicht | 0.18 |
| Zolltarifnummer | 39269097 |
| EAN | 4028177540958 |
| ETIM 9 | EC000775 |
| ECLASS 8.0 | 27142414 |

## Ausschreibungstext

Löschkammer

Löschkammer für Trenner (AC23B)Gr.1 bis 3
Zur Erhöhnung des Schaltvermögens
Rittal RiLine NH