Rittal – Das System.

Schneller – besser – überall.

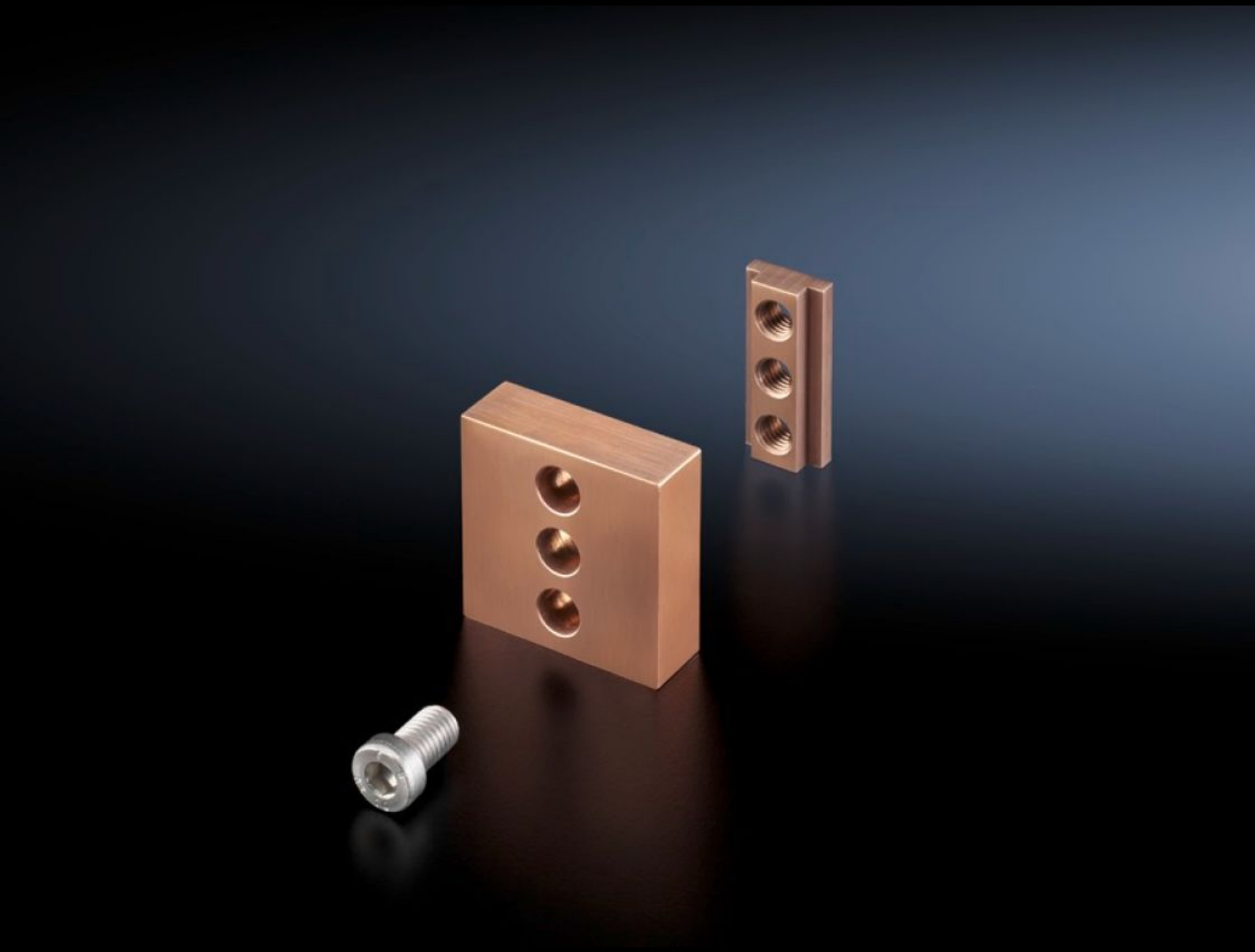

SV 9640.171
Kontaktstück

Stand: 10.05.2026 (Quelle: rittal.com/de-de)

SCHALTSCHRÄNKE STROMVERTEILUNG KLIMATISIERUNG IT-INFRASTRUKTUR SOFTWARE & SERVICE

FRIEDHELM LOH GROUP

SV 9640.171 - Kontaktstück

Zur Kontaktierung der Anschlusswinkel an die Maxi-PLS Sammelschienen.

Eigenschaften

Artikel-Nr.	SV 9640.171
Einsatzgebiete	Zur Kontaktierung der Anschlusswinkel an die Maxi-PLS Sammelschienen
Material	E-Cu
Lieferumfang	Kontaktstück Nutenstein Inkl. Befestigungsmaterial
Passend für Sammelschienen	Maxi-PLS 1600 Maxi-PLS 2000
Verpackungseinheit	1 Stück
Nettogewicht	0,49 kg
Bruttogewicht	0,494 kg
Kupferanteil (kg/Stück)	0,49
Zolltarifnummer	74198090
ETIM 9	EC001900
ECLASS 8.0	27400613
Produktbeschreibung	SV Kontaktstück E-Cu, BH: 60x20 mm, (Maxi-PLS 1600/2000)

Approbationen

Approbationen	UL + C-UL (listed)
Erklärungen	Konformitätserklärung Konformitätserklärung UK