Rittal – Das System.

Schneller – besser – überall.

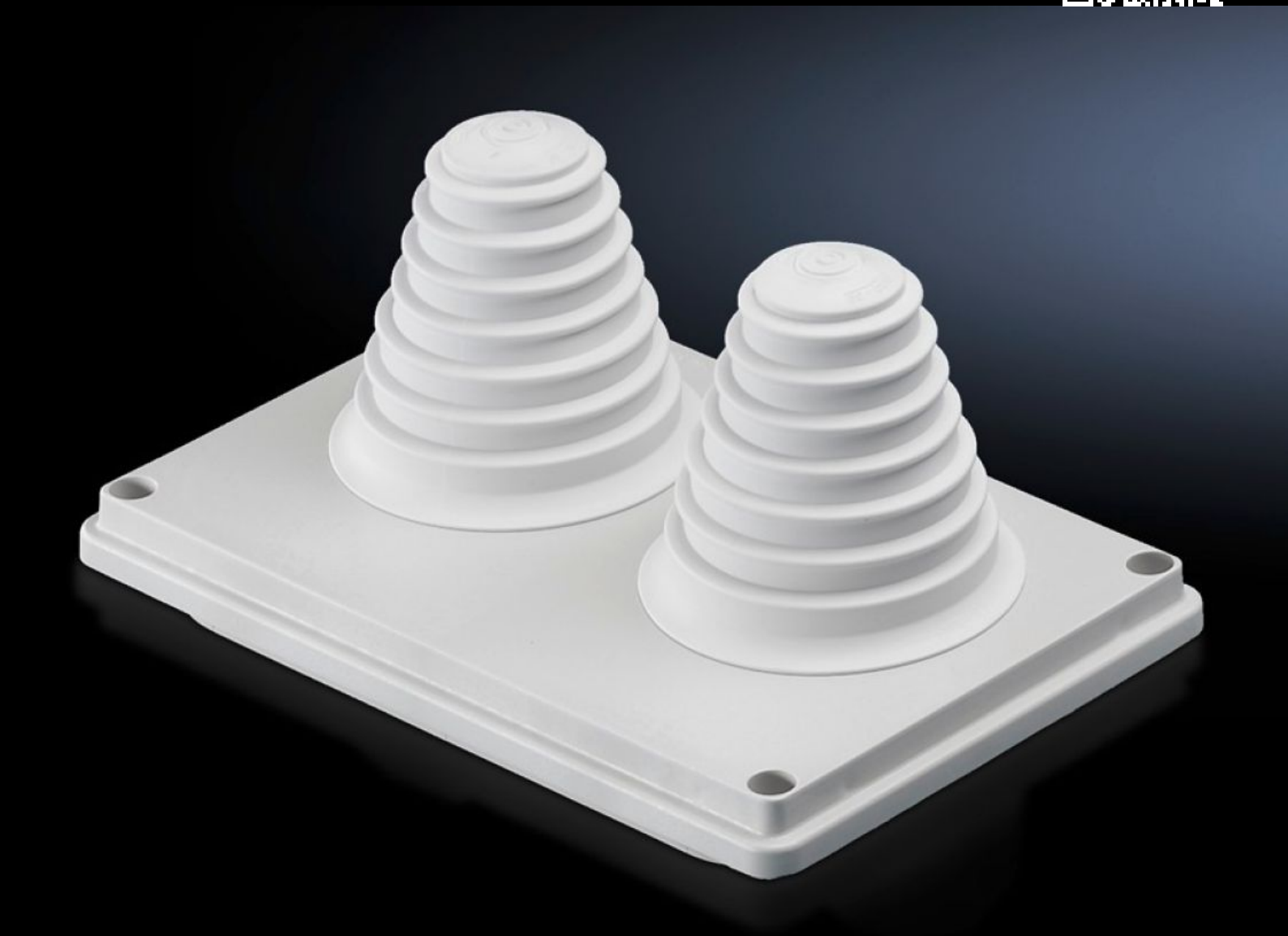

SV 9665.780
Kabeleinführungsflansch

Stand: 24.11.2026 (Quelle: www.rittal.com/de-de)

SV 9665.780 - Kabeleinführungsflansch für Dachblech

Kabeleinführungsflansche für Dachbleche, mit metrischen Vorprägungen, Dichtmembranen, Einführungsstutzen, oder geschlossen.

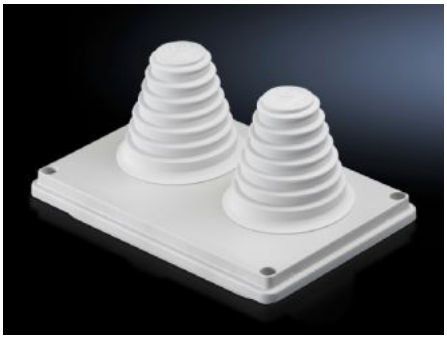

Eigenschaften

Artikel-Nr.	SV 9665.780
Ausführung	mit Einführungsstutzen bis Ø 66 mm
Produktbeschreibung	Zur einfachen und sicheren Kabeleinführung im Dachbereich.
Material	Isolierstoff
Farbe	RAL 7035
Lieferumfang	Inkl. Dichtung
Abmessung	Breite: 250 mm Tiefe: 160 mm
Schutzart IP nach IEC 60 529	IP 55
Verpackungseinheit	1 Stück
Nettogewicht	0,38 kg
Bruttogewicht	0,39 kg
Zolltarifnummer	39269097
ETIM 9	EC000211
ECLASS 8.0	27142421
Produktbeschreibung	SV Kabeleinführungsflansch, mit Einführungsstutzen bis Ø 66 mm, Isolierstoff