Rittal – Das System.

Schneller – besser – überall.

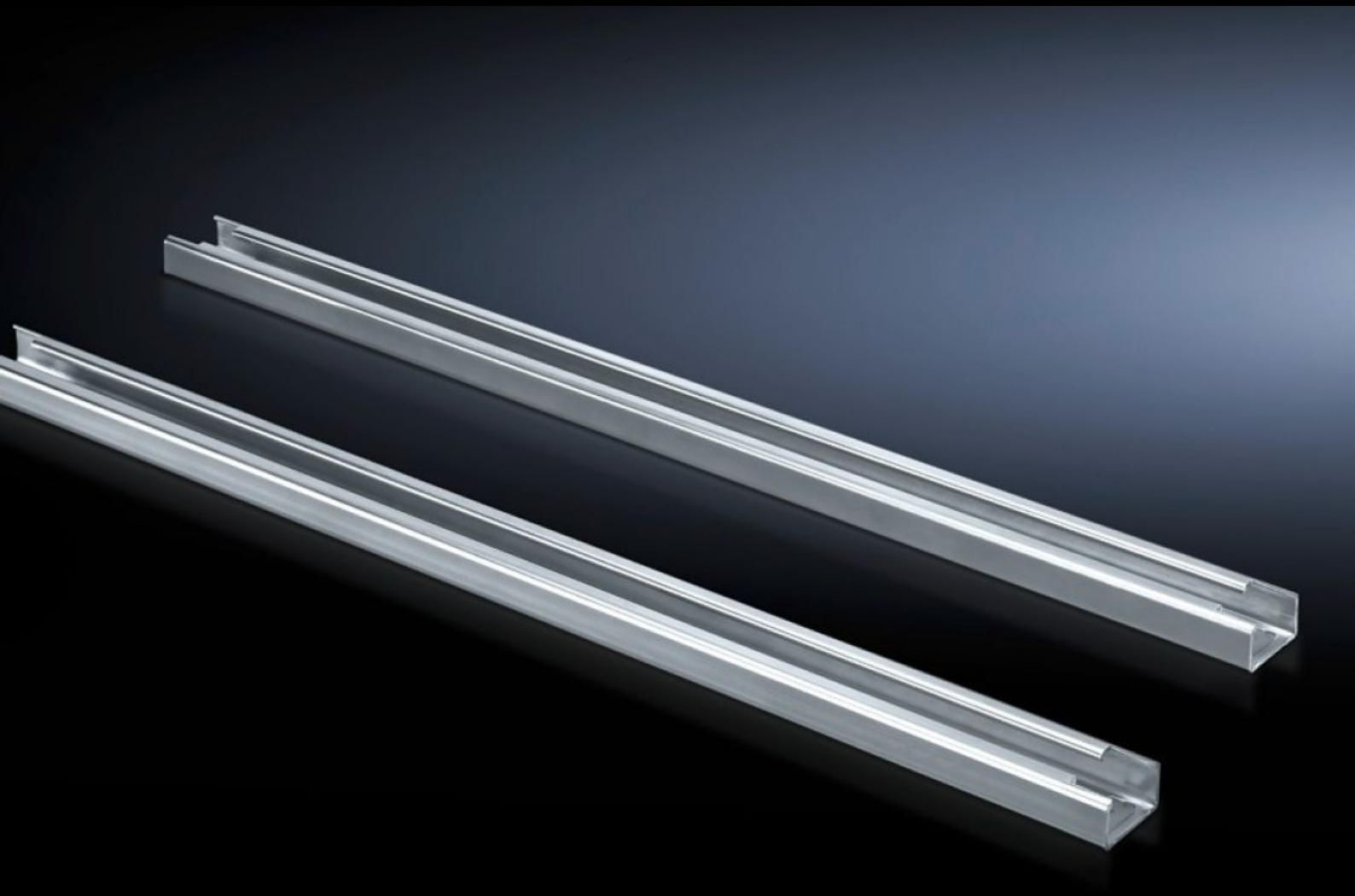

SV 9683.306

Leistungsschalter-Tragschiene

Stand: 12.12.2025 (Quelle: rittal.com/de-de)

SCHALTSCHRÄNKE STROMVERTEILUNG KLIMATISIERUNG IT-INFRASTRUKTUR SOFTWARE & SERVICE

FRIEDHELM LOH GROUP

SV 9683.306 - Leistungsschalter-Tragschiene

Zum Aufbau von offenen Leistungsschaltern (ACB) in Funktionsräumen.

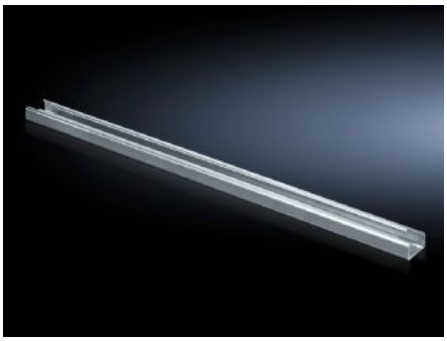

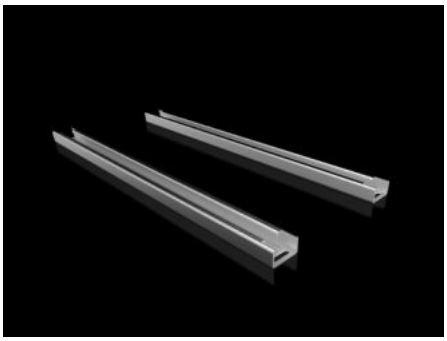

Eigenschaften

Artikel-Nr.	SV 9683.306
Produktbeschreibung	Zum Aufbau von offenen Leistungsschaltern (ACB) in Funktionsräumen.
Material	Stahlblech, 2,5 mm
Oberfläche	Verzinkt
Lieferumfang	Inkl. Befestigungsmaterial
Länge	496 mm
Abmessung	Länge: 496 mm
Passend für	Breite: = 600 mm
Verpackungseinheit	2 Stück
Nettogewicht	2.5
Bruttogewicht	3.08
PCF/VE (Cradle-to-Gate)	11,7 kg CO2 eq (Cat B)
Hinweis zur PCF-Klasse	Kategorie B: PCF-Wert (Cradle-to-Gate) auf Basis des Produktgewichts näherungsweise berechnet und selbst deklariert
Zolltarifnummer	73269098
EAN	4028177937482
ETIM 9	EC002936

Eigenschaften

ECLASS 8.0	27400613

Approbationen

Erklärungen	Konformitätserklärung UK