Rittal – The System.

Faster – better – everywhere.

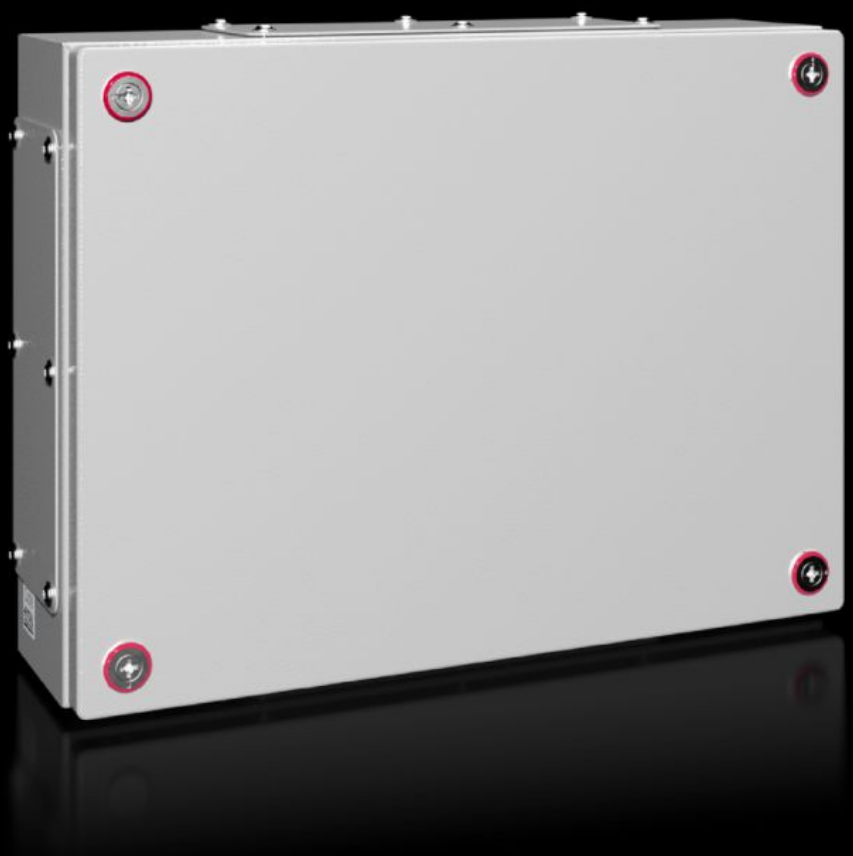

KX 1536.000

Klemmekasser KX, stålplade, med flange

Stat: 24-11-2026 (Kilde: www.rittal.com/dk-da)

KX 1536.000 - Klemmekasser KX, stålplade, med flange

Det kompakte kabinet KX, klemmekasse KX, med flange muliggør en fleksibel indvendig udvidelse samt enkel kabelgennemføring med optimal pladsudnyttelse.







Funktioner

Best.nr.	KX 1536.000
Materiale	Kabinet: Stålplade Låg: Stålplade, pakning af PU-skum
Overflade	Kabinet og låg: grundet, udvendigt pulverlakeret, strukturlak
Farve	RAL 7035
Leveringsomfang	Boks med låg Mini-skabslåse Stålpladeflangeplader med pakninger og montagematerialer
Dimensioner	Bredde: 400 mm Højde: 300 mm Dybde: 120 mm
Kapslingsklasse IP iht. EN 60 529	IP 55
Protection category NEMA	NEMA 1 NEMA 12
Typeklassificering iht. 508A	Type 1 Type 12
IK-kode	IK08
Materialetykkelse, låg	1,25 mm

© Rittal 2026

Funktioner

Materialetykkelse, kabinet	1,25 mm
Flangeplader	: 1 + 1 : 1 + 1
Grundmateriale	Stålplade
Pakkestørrelse	1 stk.
Nettovægt	4,95 kg
Bruttovægt	5,16 kg
PCF/VE (Cradle-to-Gate)	36,86 kg CO2 eq (Cat B)
Bemærkning vedr. PCF-klasse	Kategori B: PCF-værdien (Cradle-to-Gate) beregnes som tilnærmelsesværdi med afsæt i produktvægten og egendeklareres
Toldtarifnummer	84879059
ETIM 9	EC000261
ETIM 8	EC000261
ECLASS 8.0	27180101
Produktbeskrivelse	KX Klemmekasse, BHD: 400x300x120 mm, stålplade, uden montageplade, med låg, flangeplade

Godkendelser.

Godkendelser.	Bureau Veritas DNV Lloyds Register UL + C-UL (listed)
Certifikater.	Kapslingsklasse
Forklaringer.	Overensstemmelseserklæring Overensstemmelseserklæring UK PCF-declaration