Rittal – The System.

Faster – better – everywhere.



HD 1681.630

Trykknapkasser HD

Stat: 26-11-2026 (Kilde: www.rittal.com/dk-da)

HD 1681.630 - Trykknapkasser HD

Skabsløsning med udsparing til knapper, der er afstemt efter kravene i nærings- og nydelsesmiddelindustrien. Spaltefri silikonepakning hele vejen rundt mellem skab og låg. Hygiejnisk udformet sekskantet snaplukning.


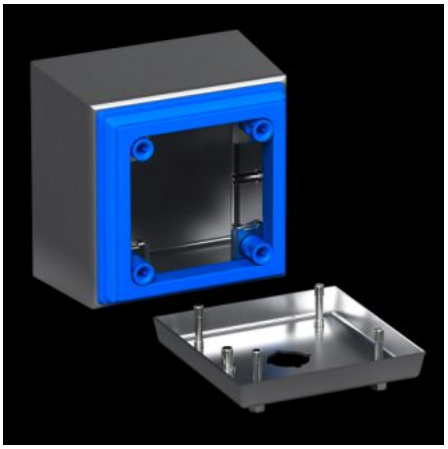


Funktioner

Best.nr.	HD 1681.630
Udgave	Hygienic Design skabe
Materiale	Kabinet og låg: Rustfrit stål 1.4301 (AISI 304) 1,5 mm Låseskrue: Rustfrit stål Pakning: Silikone, efter FDA Guideline 21 CFR 177.2600
Overflade	Kabinet og låg: Matslebet, kornstørrelse 400 < 0,8 µm Pakning: blåfarvet (RAL 5010)
Leveringsomfang	Kabinet lukket hele vejen rundt Låg med knapudskæring Pakning og låseskrue (medfølger)
Dimensioner	Bredde fortil: 100 mm Bredde (bagtil): 122 mm Højde fortil: 100 mm Højde bagtil: 122 mm Dybde: 90 mm
Modulmål	60 mm
Udskæringer (antal x Ø)	1 x 30,5 mm
IK-kode	IK08

© Rittal 2026

Funktioner

Grundmateriale	Rustfrit stål 1.4301 (AISI 304)
Lås	Udførelse lås: Hygiejnisk udformet sekskantet snaplukning Antal låse: 4
Kapslingsklasse IP iht. IEC 60 529	IP 66 IP X9
Protection category NEMA	NEMA 1 NEMA 3 NEMA 3X NEMA 4 NEMA 4X NEMA 12 NEMA 13
Typeklassificering iht. 508A	Type 1 Type 3 Type 3X Type 4 Type 4X Type 12 Type 13
Pakkestørrelse	1 stk.
Nettovægt	0,96 kg
Bruttovægt	1 kg
PCF/VE (Cradle-to-Gate)	11,63
Toldtarifnummer	84879090
ETIM 9	EC002713
ETIM 8	EC002713
ECLASS 8.0	27180101
Produktbeskrivelse	HD trykknapkasse, BHD: 100x100x90 mm, rustfrit stål, 1.4301, 1 trykknapudskæring, Ø 30,5 mm

Godkendelser.

Godkendelser.

Godkendelser.	UL + C-UL (listed)
Forklaringer.	Overensstemmelseserklæring PCF-declaration