Rittal – The System.

Faster – better – everywhere.



DK 2094.400

Indstiksforskruning, 19"

Stat: 24-11-2026 (Kilde: www.rittal.com/dk-da)

ENCLOSURES | POWER DISTRIBUTION | CLIMATE CONTROL | IT INFRASTRUCTURE | SOFTWARE & SERVICES

FRIEDHELM LOH GROUP

DK 2094.400 - Indstiksforskruning, 19"

Består af en ekspansionsmøtrik, der stikkes ind i det firkantede montagehul på forsiden og derefter sikres med montageskruen.

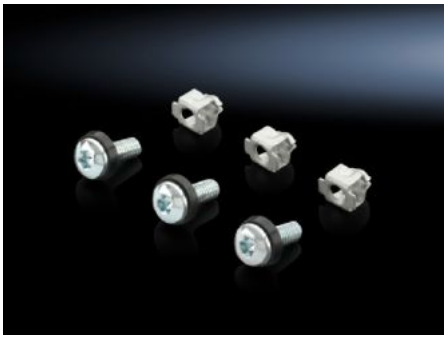



Funktioner

Best.nr.	DK 2094.400
Udgave	Montagehulstørrelse 9,5 x 9,5 mm
Produktbeskrivelse	Forskruningen består af en ekspansionsmøtrik, der blot stikkes ind i det firkantede montagehul på forsiden og derefter sikres med montageskruen. Ved tilspænding af skruen spreder ekspansionsmøtrikken sig og fikserer derved elementerne. Holdeklemmeområde fra 1,2 – 4,5 mm. Unbracoskruehoved, bitstørrelse T 30.
Materiale	Stålplade
Overflade	Galvaniseret
Leveringsomfang	Fladhovedede skruer Ekspandermøtrikker Plastunderlagsskiver
Dimensioner	Gevind: M6 Gevindlængde: 16 mm
Pakkestørrelse	50 stk.

Funktioner

Nettovægt	0,3 kg
Bruttovægt	0,38 kg
PCF/VE (Cradle-to-Gate)	1,3 kg CO2 eq (Cat B)
Bemærkning vedr. PCF-klasse	Kategori B: PCF-værdien (Cradle-to-Gate) beregnes som tilnærmelsesværdi med afsæt i produktvægten og egendeklareres
Toldtarifnummer	73181900
ETIM 9	EC002358
ETIM 8	EC002358
ECLASS 8.0	23110815
Produktbeskrivelse	DK Slot-in Kabelforskruning, 482.6 mm (19"), M6, L: 16 mm