Rittal – The System.

Faster – better – everywhere.

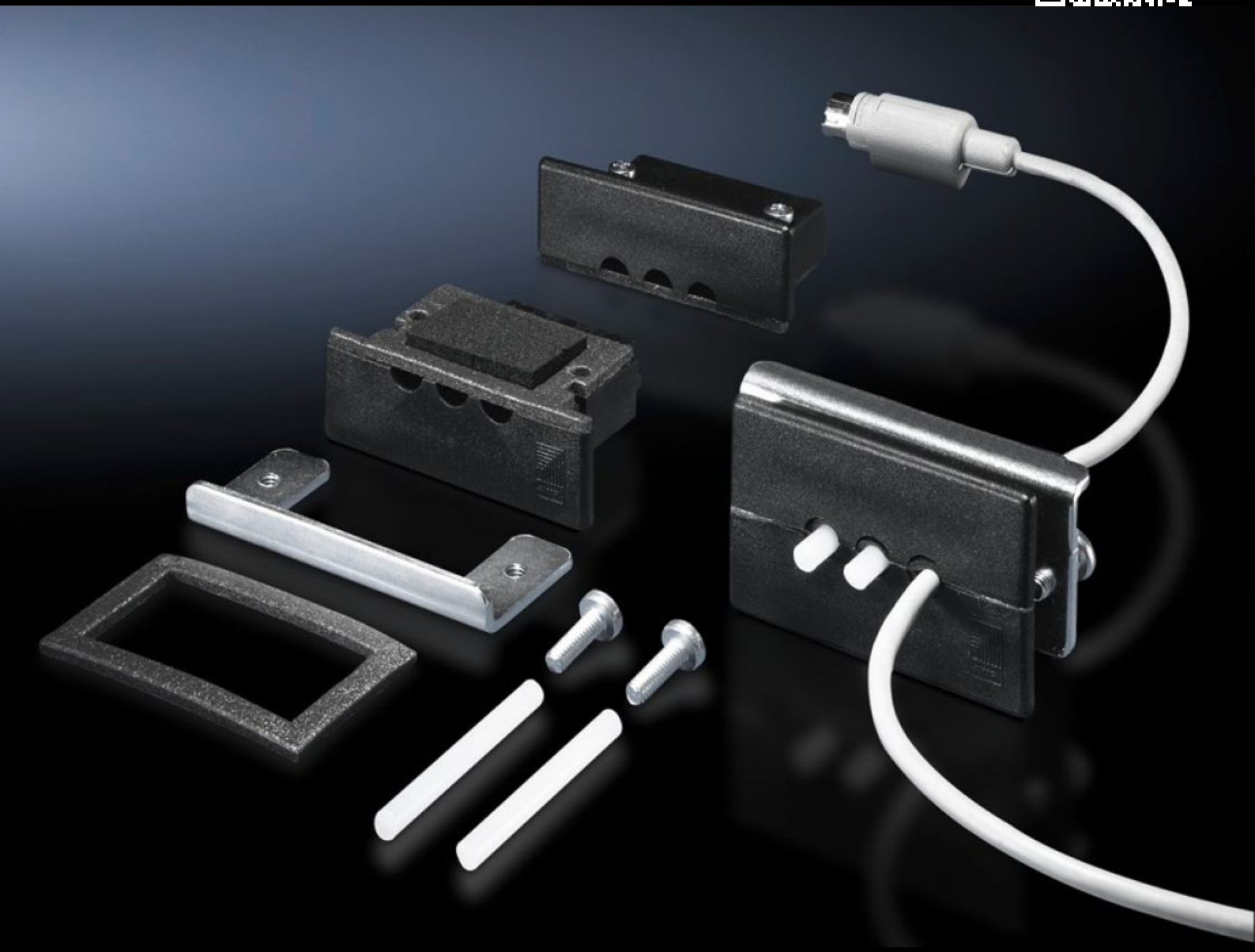

SZ 2400.300
Stikgennemføring, lille

Stat: 25-11-2026 (Kilde: www.rittal.com/dk-da)

ENCLOSURES | POWER DISTRIBUTION | CLIMATE CONTROL | IT INFRASTRUCTURE | SOFTWARE & SERVICES

FRIEDHELM LOH GROUP

SZ 2400.300 - Stikgennemføring, lille

Til forkonfektionerede kabler med stik. Kan anvendes til materialetykkelser op til 4 mm. Med kabelbindere kan der opnås trækaflastning af konfektionerede kabler.

Funktioner

Best.nr.	SZ 2400.300
Produktbeskrivelse	Til forkonfektionerede kabler med stik. Kan anvendes til materialetykkelser op til 4 mm. Med kabelbindere kan der opnås trækaflastning af konfektionerede kabler.
Materiale	Plast
Farve	RAL 9005
Leveringsomfang	Inkl. montagematerialer
Kabelindføring	Antal kabelindføringer: 2 Min. kabeldiameter: 6 mm Maks. kabeldiameter: 8 mm
Kapslingsklasse IP iht. IEC 60 529	IP 65 ved korrekt montage
Til kabel-Ø	6 - 8 mm
Pakkestørrelse	1 stk.
Nettovægt	0,055 kg
Bruttovægt	0,063 kg
Toldtarifnummer	39269097
ETIM 9	EC000879
ETIM 8	EC000879
ECLASS 8.0	27069216
Produktbeskrivelse	SZ Stikgennemføring, lille, til 2 kabler Ø 6-8 mm

© Rittal 2026