Rittal – The System.

Faster – better – everywhere.

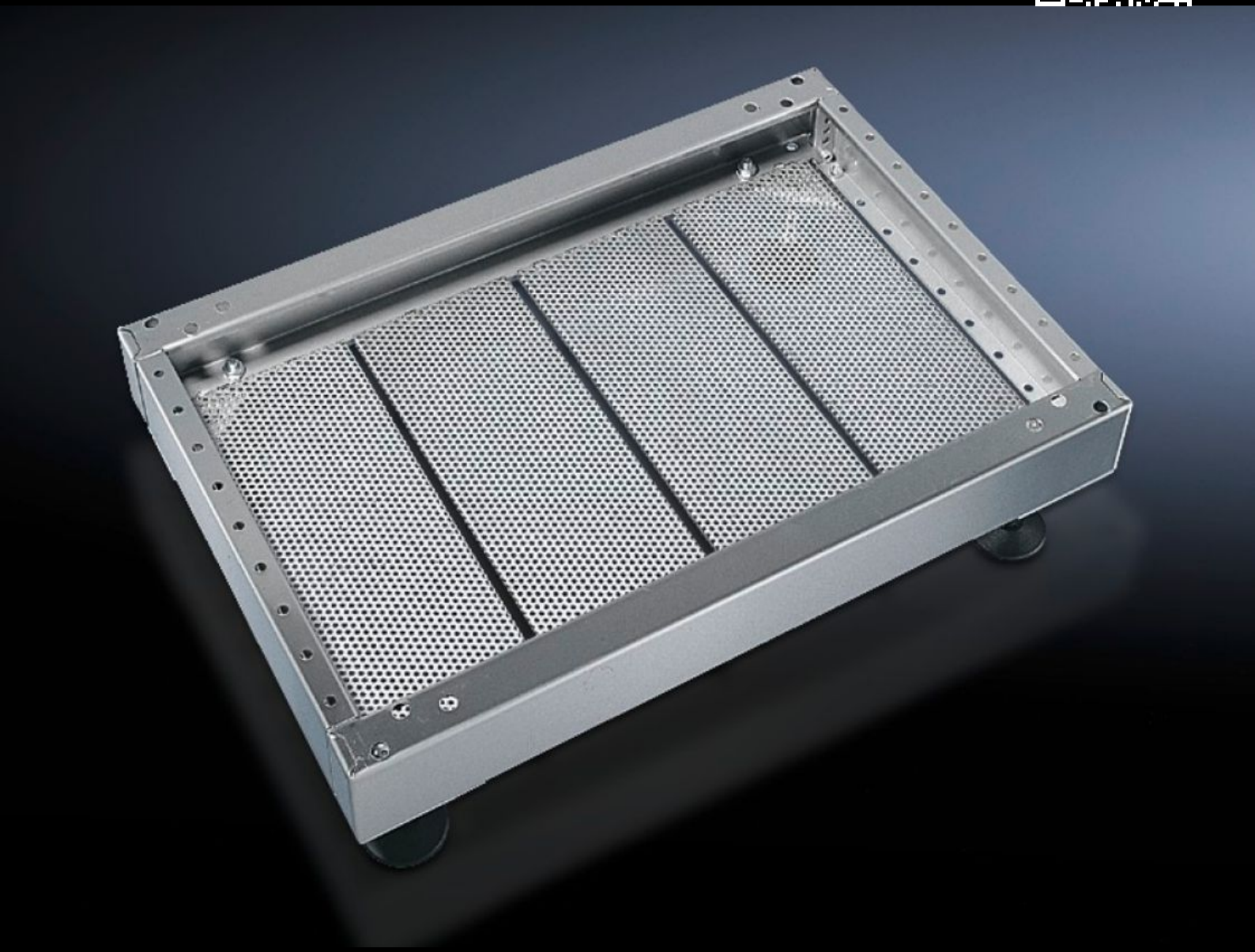

PS 2913.000

Sokkelplade, modul-

Stat: 23-11-2026 (Kilde: www.rittal.com/dk-da)

ENCLOSURES POWER DISTRIBUTION CLIMATE CONTROL IT INFRASTRUCTURE SOFTWARE & SERVICES

FRIEDHELM LOH GROUP

PS 2913.000 - Sokkelplade, modul- til sokkel TS rustfrit stål og sokkel, komplet, rustfrit stål

Til sikker kabelføring i soklen mellem bund og skab.

Funktioner

Best.nr.	PS 2913.000
Produktbeskrivelse	Til sikker kabelføring i soklen mellem gulv og skab.
Materiale	Rustfrit stål 1.4301 (AISI 304)
Leveringsomfang	4 sokkelpaneler
Bemærk	Der kræves et sokkelpanel for hver 200 mm sokkelbredde.
Dimensioner	Bredde: 175 mm
Passer til	Dybde: = 600 mm
Pakkestørrelse	4 stk.
Nettovægt	3,928 kg
Bruttovægt	4,129 kg
Toldtarifnummer	73269098
ETIM 9	EC002620
ETIM 8	EC002620
ECLASS 8.0	27189261
Produktbeskrivelse	PS Sokkelplade, modul, til D: 600 mm, Rustfrit stål 1.4301

© Rittal 2026