Rittal – The System.

Faster – better – everywhere.

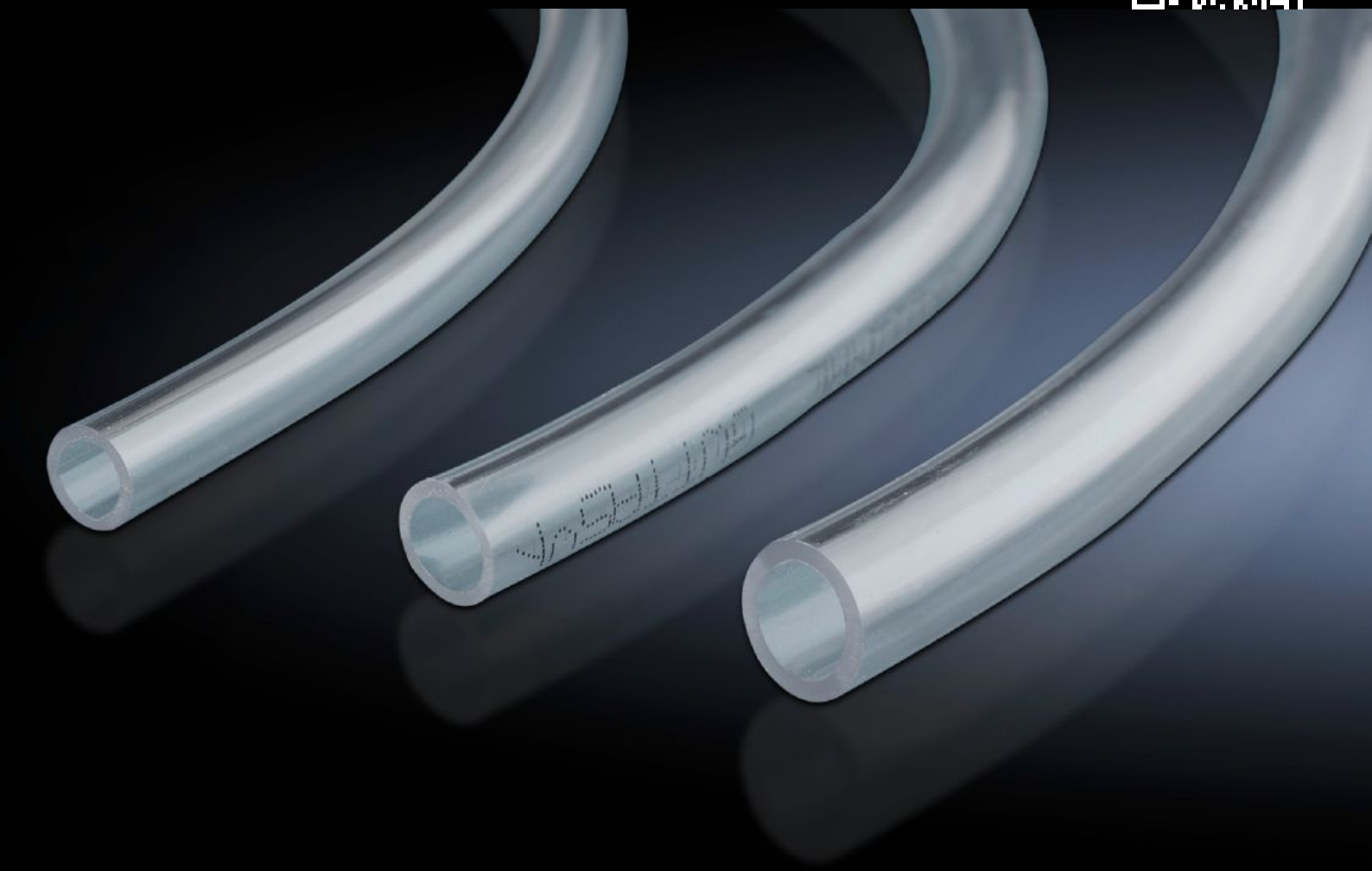

# SK 3301.612
# Kondensatslange

Stat: 24-11-2026 (Kilde: www.rittal.com/dk-da)

# SK 3301.612 - Kondensatslange

Til bort- og videreledning af kondensat. Til tilslutning på tavlekøleenheder og luft-/vandvarmevekslere.

## Funktioner

| | |
|---|---|
| Best.nr. | SK 3301.612 |
| Produktbeskrivelse | Til bort- og videreledning af kondensat. Til tilslutning på tavlekøleenheder og luft-/vandvarmevekslere. |
| Materiale | PVC, transparent |
| Diameter | 12 mm |
| Længde | 10 m |
| Materialetykkelse | 2 mm |

© Rittal 2026

# Funktioner

| | |
|---|---|
| Passer til best.nr. | 3209...3210<br>3214.100<br>3215.100<br>3216.480<br>3273....<br>3304...3305<br>3328...3329<br>3332....<br>3359....<br>3363...3364<br>3366....<br>3373...3375<br>3377...3378<br>3382...3385<br>3386...3387<br>3178.80x / 3478.80x<br>3179.80x / 3479.80x<br>3180.800 / 3480.800<br>3184.8x0 / 3484.8x0<br>3185.xxx / 3485.xxx<br>3186.xxx / 3486.xxx<br>3187.xxx / 3487.xxx<br>3188.xxx / 3488.xxx<br>3189.xxx / 3489.xxx |
| Dimensioner | Længde: 10 m |
| Pakkestørrelse | 1 stk. |
| Nettovægt | 1 kg |
| Bruttovægt | 1,03 kg |
| Toldtarifnummer | 40094200 |
| ETIM 9 | EC002009 |
| ETIM 8 | EC002009 |
| ECLASS 8.0 | 27180715 |
| Produktbeskrivelse | SK Kondensatslange, ? 12 x 2 mm, L: 10 m |