Rittal – The System.

Faster – better – everywhere.

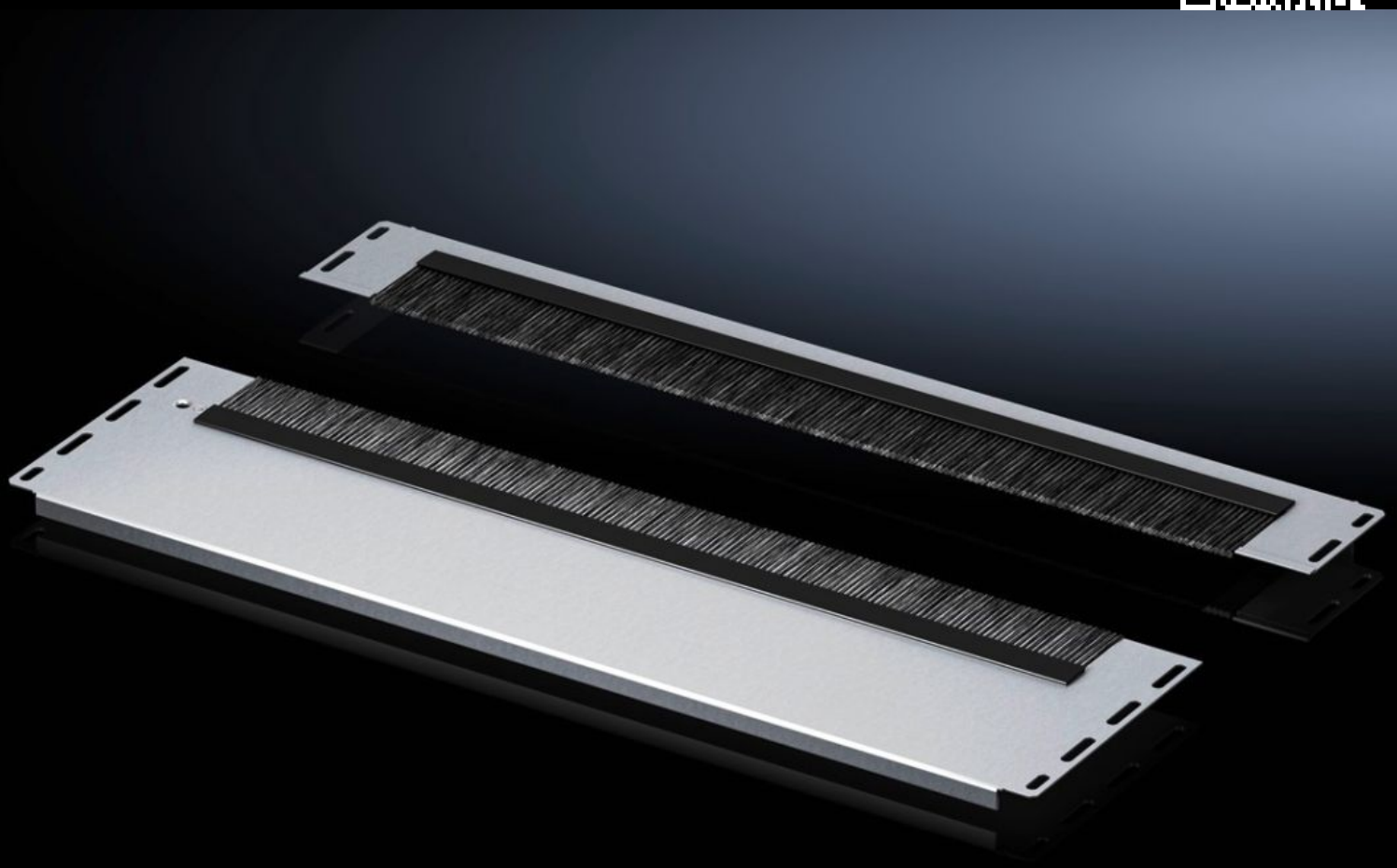

VX 5301.334

Bundpladem odul, flerdelt, med børsteliste, høj tæthed

Stat: 26-11-2026 (Kilde: www.rittal.com/dk-da)

ENCLOSURES POWER DISTRIBUTION CLIMATE CONTROL IT INFRASTRUCTURE SOFTWARE & SERVICES

FRIEDHELM LOH GROUP

VX 5301.334 - Bundplademodul, flerdelt, med børsteliste, høj tæthed til VX IT

Til målrettet kabelindføring nedefra.



Funktioner

Best.nr.	VX 5301.334
Udgave	todelt, med børsteliste
Produktbeskrivelse	Til målrettet kabelindføring nedefra. Specielle børstelister med skiftevis forskudte børster sikrer høj tæthed ved korrekt kabelindføring i forhold til omgivelserne og understøtter på den måde klimatiseringen. Takket være den todelte udførelse kan bundmodulet også eftermonteres, når ledningerne allerede er installeret.
Materiale	Modulplade: Stålplade Børsteliste: Plast, UL 94-HB, halogenfri
Overflade	Modulplade: galvaniseret
Leveringsomfang	2 modulpladehalvdele inkl. børsteskinne, tætsluttende Inkl. montagematerialer
Montageanvisning	Kombinationen af flere bundplademoduler er nødvendig for at lukke bunden helt i VX IT Bundplademodulet kan kombineres med andre bundmoduler med en dybde på 237,5 mm ved udskiftning
Bemærk	Bundplademoduler med børsteliste ikke egnet til anvendelsesformål med kapslingsklasse iht. IEC 60 529
Dimensioner	Dybde: 237,5 mm

Funktioner

Passer til	Bokstype: VX IT Bredde: = 600 mm
Pakkestørrelse	1 stk.
Nettovægt	1,4 kg
Bruttovægt	1,56 kg
PCF/VE (Cradle-to-Gate)	5,9 kg CO2 eq (Cat B)
Bemærkning vedr. PCF-klasse	Kategori B: PCF-værdien (Cradle-to-Gate) beregnes som tilnærmelsesværdi med afsæt i produktvægten og egendeklareres
Toldtarifnummer	94039910
ETIM 9	EC002620
ECLASS 8.0	27189261
Produktbeskrivelse	Flangepladem odul, flerdelt, med børsteliste, Ventileret, 600 mm