Rittal – The System.

Faster – better – everywhere.

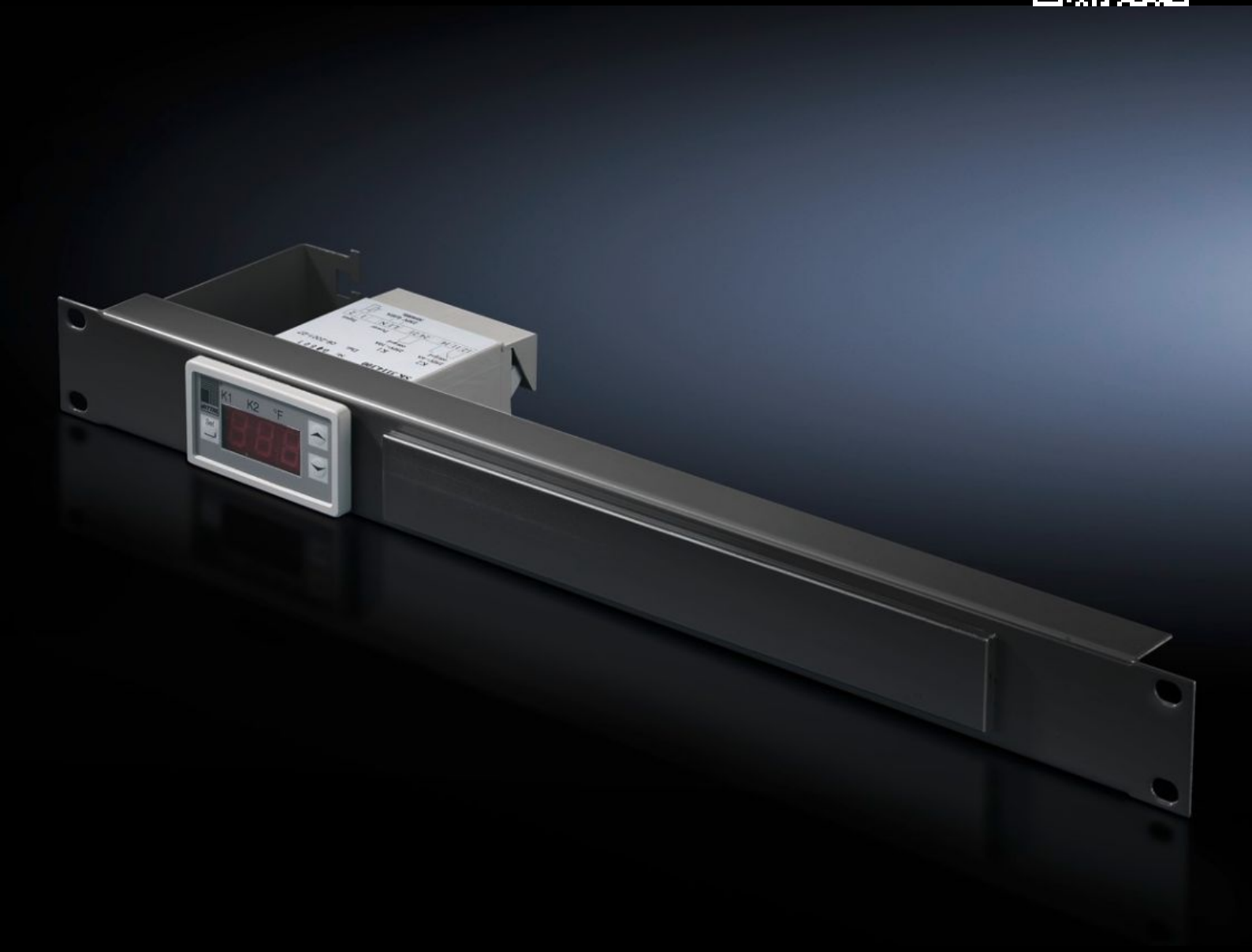

SK 5302.041

Digitalt temperaturdisplay og -regulator

Stat: 26-11-2026 (Kilde: www.rittal.com/dk-da)

ENCLOSURES | POWER DISTRIBUTION | CLIMATE CONTROL | IT INFRASTRUCTURE | SOFTWARE & SERVICES

FRIEDHELM LOH GROUP

SK 5302.041 - Digitalt temperaturdisplay og -regulator integreret i et patch-panel 1 HE

Funktioner

Best.nr.	SK 5302.041
Produktbeskrivelse	Inkl. kabelfiksering for tilslutningskabel og holder til mærkningsstrimler.
Tekniske data	Trecifret 7-segments display Kan skiftes mellem °C/°F Med 1800 mm lang NTC-sensor To relæudgange som skifte- og sluttekontakt (maks. kontaktbelastning 230 V, 6 A) Hysterese kan frit vælges
Farve	RAL 9005
Pakkestørrelse	1 stk.
Indstillingsområde	5 °C...55 °C
Mærkedriftsspænding	100 V - 230 V, 1~, 50 Hz/60 Hz 24 V - 60 V (DC)
Nettovægt	0,66 kg
Bruttovægt	0,86 kg
Toldtarifnummer	73269098
ETIM 9	EC004587
ETIM 8	EC004587
ECLASS 8.0	27210707
Produktbeskrivelse	IT 19" panel RAL 9005 with digital temperature indicator and thermostat, 110 - 230 V AC, 24 V DC