Rittal – The System.

Faster – better – everywhere.

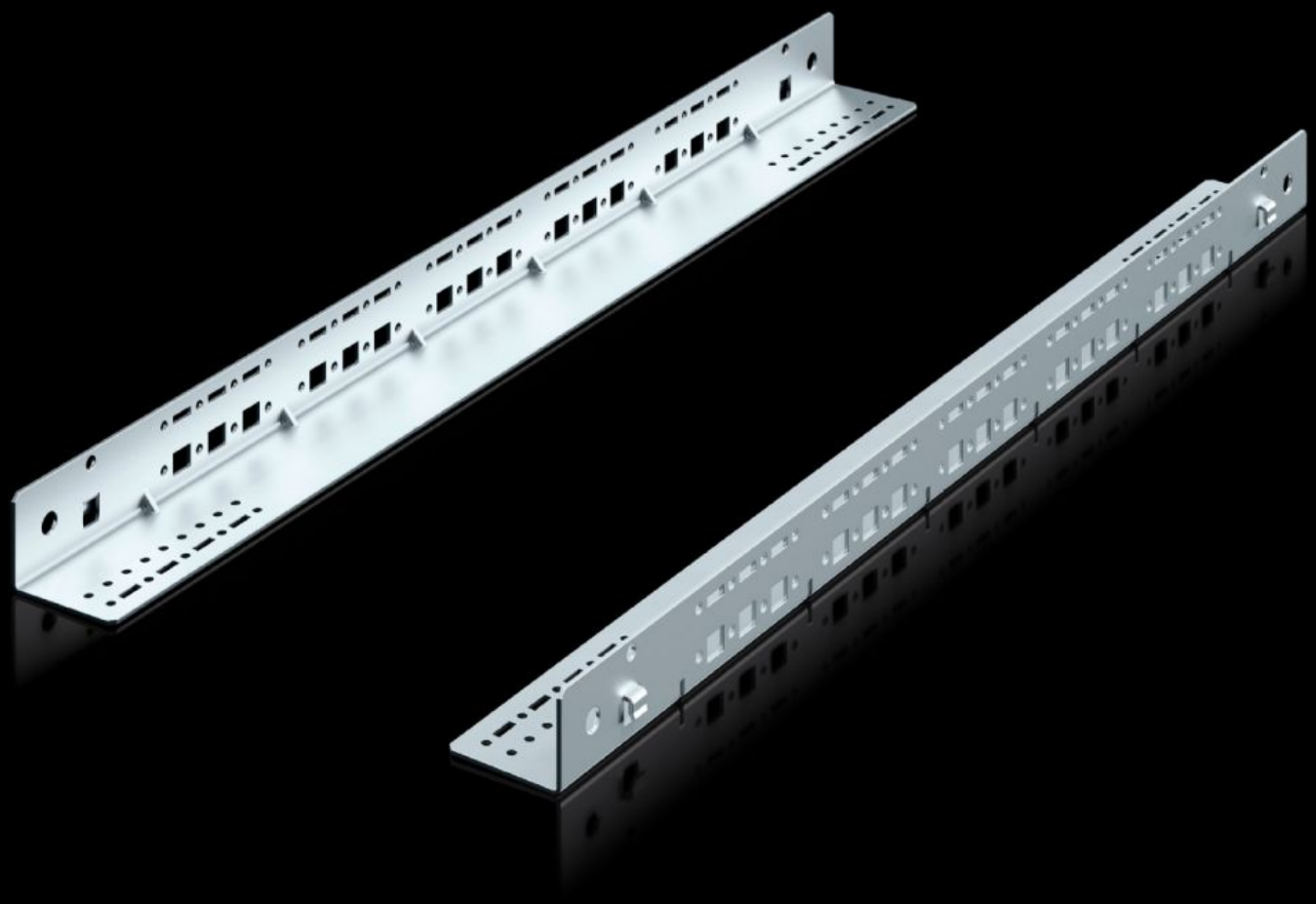

DK 5501.440

Glideskinne, 1 HE, fast monteret

Stat: 26-11-2026 (Kilde: www.rittal.com/dk-da)

DK 5501.440 - Glideskinne, 1 HE, fast monteret til VX IT, TS IT, TX CableNet

Til montage mellem forreste og bageste montageniveau.

Funktioner

Best.nr.	DK 5501.440
Produktbeskrivelse	Hulsystem i siden til montage af tilbehør og ventilation af komponenter med udblæsning i siden.
Fordele	Enkel montering i systemhullerne i 19"-monteringsprofilerne efter indstilling af de nødvendige 19"-niveauafstande
Anvendelsesområder	Til montage på forreste montageniveau Til understøttelse af tunge indbygninger
Materiale	Stålplade
Overflade	Galvaniseret
Leveringsomfang	Inkl. montagematerialer
Distance between mounting levels	645 mm
Længde	575 mm
Indbygningsmuligheder	til 19"-profilskinner standard
Montageanvisning	19"-niveauafstanden i VX IT skal tilpasses inden montage
Belastningsevne	800 N, statisk
Bemærk	Effektiv bæreflade per side 35 mm
Bæreflade	Bredde: 35 mm
Passer til	Bokstype: VX IT TS IT TX CableNet
Pakkestørrelse	2 stk.
Nettovægt	1,6 kg
Bruttovægt	1,74 kg

Funktioner

PCF/VE (Cradle-to-Gate)	5,9 kg CO2 eq (Cat B)
Bemærkning vedr. PCF-klasse	Kategori B: PCF-værdien (Cradle-to-Gate) beregnes som tilnærmelsesværdi med afsæt i produktvægten og egendeklareres
Toldtarifnummer	73269098
ETIM 9	EC002620
ECLASS 8.0	27189261
Produktbeskrivelse	DK Glideskinne, 1 U, D: 575 mm, 80 kg, statisk, To 482.6 mm (19")-montagerammer (foran+bagtil), afstand mellem niveauer: 645 mm, fast monteret, til 482.6 mm (19")-hulsystemet