Rittal – The System.

Faster – better – everywhere.

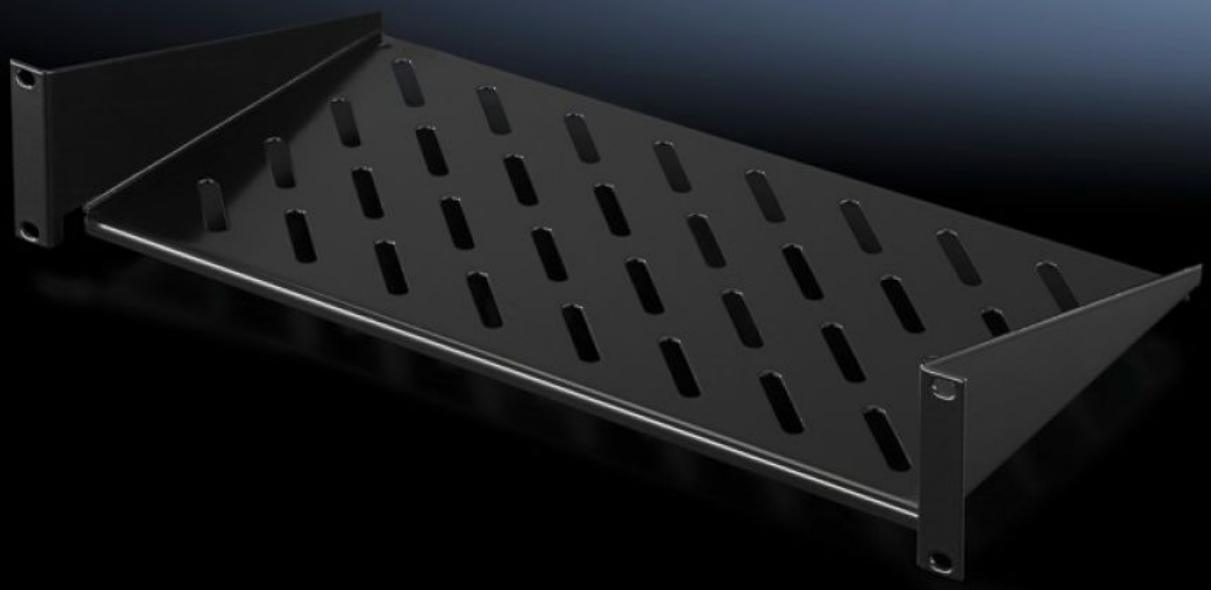

DK 5501.615

Apparathylde 2 HE, fast monteret

Stat: 26-11-2026 (Kilde: www.rittal.com/dk-da)

DK 5501.615 - Apparathylde 2 HE, fast monteret

Apparathylde 2 HE, fast monteret til fastgørelse på 19"-hulsystem. Bæreevne: 25 kg.



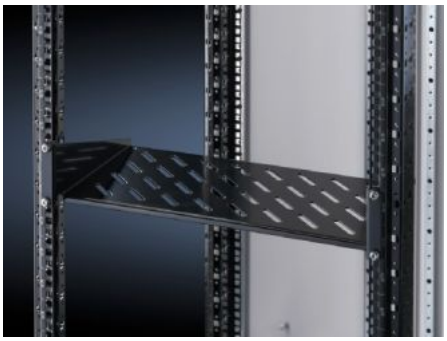

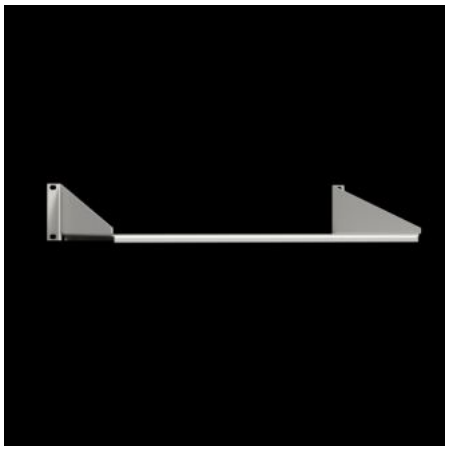

Funktioner

Best.nr.	DK 5501.615
Udgave	Tommebaseret
Produktbeskrivelse	Til montage på et 19"-montageniveau.
Materiale	Stålplade
Overflade	Lakeret
Farve	RAL 9005
Belastningsevne	25 kg fladebelastning, statisk
Bemærk	Kan ikke kombineres med teleskopskinner
Dimensioner	Bredde: 482,6 mm Dybde: 250 mm
Højdeenheder	2 HE
Pakkestørrelse	1 stk.
Nettovægt	2,078 kg
Bruttovægt	2,125 kg
PCF/VE (Cradle-to-Gate)	9,5 kg CO2 eq (Cat B)

Funktioner

Bemærkning vedr. PCF-klasse	Kategori B: PCF-værdien (Cradle-to-Gate) beregnes som tilnærmelsesværdi med afsæt i produktvægten og egendeklareres
Toldtarifnummer	73269098
ETIM 9	EC002620
ECLASS 8.0	27189261
Produktbeskrivelse	DK Komponenthylde, BHD: 482,6x2 Ux250 mm, 25 kg, statisk, afstand mellem niveauer:, fast monteret, til 482.6 mm (19")-hulsystemet, RAL 9005