Rittal – The System.

Faster – better – everywhere.

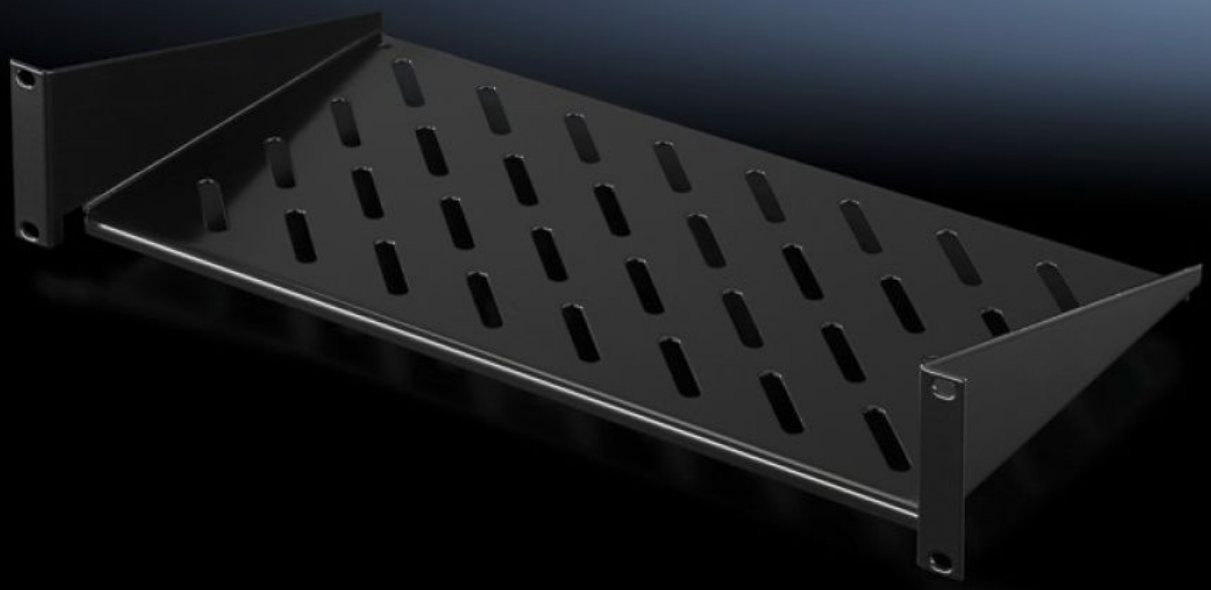

DK 5501.625

Apparathylde 2 HE, fast monteret

Stat: 26-11-2026 (Kilde: www.rittal.com/dk-da)

ENCLOSURES POWER DISTRIBUTION CLIMATE CONTROL IT INFRASTRUCTURE SOFTWARE & SERVICES

FRIEDHELM LOH GROUP

DK 5501.625 - Apparathylde 2 HE, fast monteret

Apparathylde 2 HE, fast monteret til fastgørelse på 19"-hulsystem. Bæreevne: 25 kg.



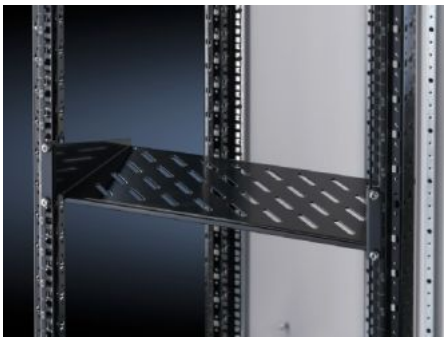

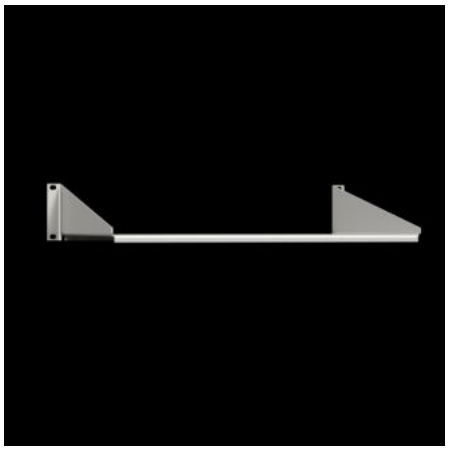

Funktioner

Best.nr.	DK 5501.625
Udgave	Tommebaseret
Produktbeskrivelse	Til montage på et 19"-montageniveau.
Materiale	Stålplade
Overflade	Lakeret
Farve	RAL 9005
Belastningsevne	25 kg fladebelastning, statisk
Bemærk	Kan ikke kombineres med teleskopskinner
Dimensioner	Bredde: 482,6 mm Dybde: 400 mm
Højdeenheder	2 HE
Pakkestørrelse	1 stk.
Nettovægt	3,297 kg
Bruttovægt	3,52 kg
PCF/VE (Cradle-to-Gate)	11,4 kg CO2 eq (Cat B)

Funktioner

Bemærkning vedr. PCF-klasse	Kategori B: PCF-værdien (Cradle-to-Gate) beregnes som tilnærmelsesværdi med afsæt i produktvægten og egendeklareres
Toldtarifnummer	73269098
ETIM 9	EC002620
ECLASS 8.0	27189261
Produktbeskrivelse	DK Komponenthylde, BHD: 482,6x2 Ux400 mm, 25 kg, statisk, afstand mellem niveauer:, fast monteret, til 482.6 mm (19")-hulsystemet, RAL 9005