Rittal – The System.

Faster – better – everywhere.

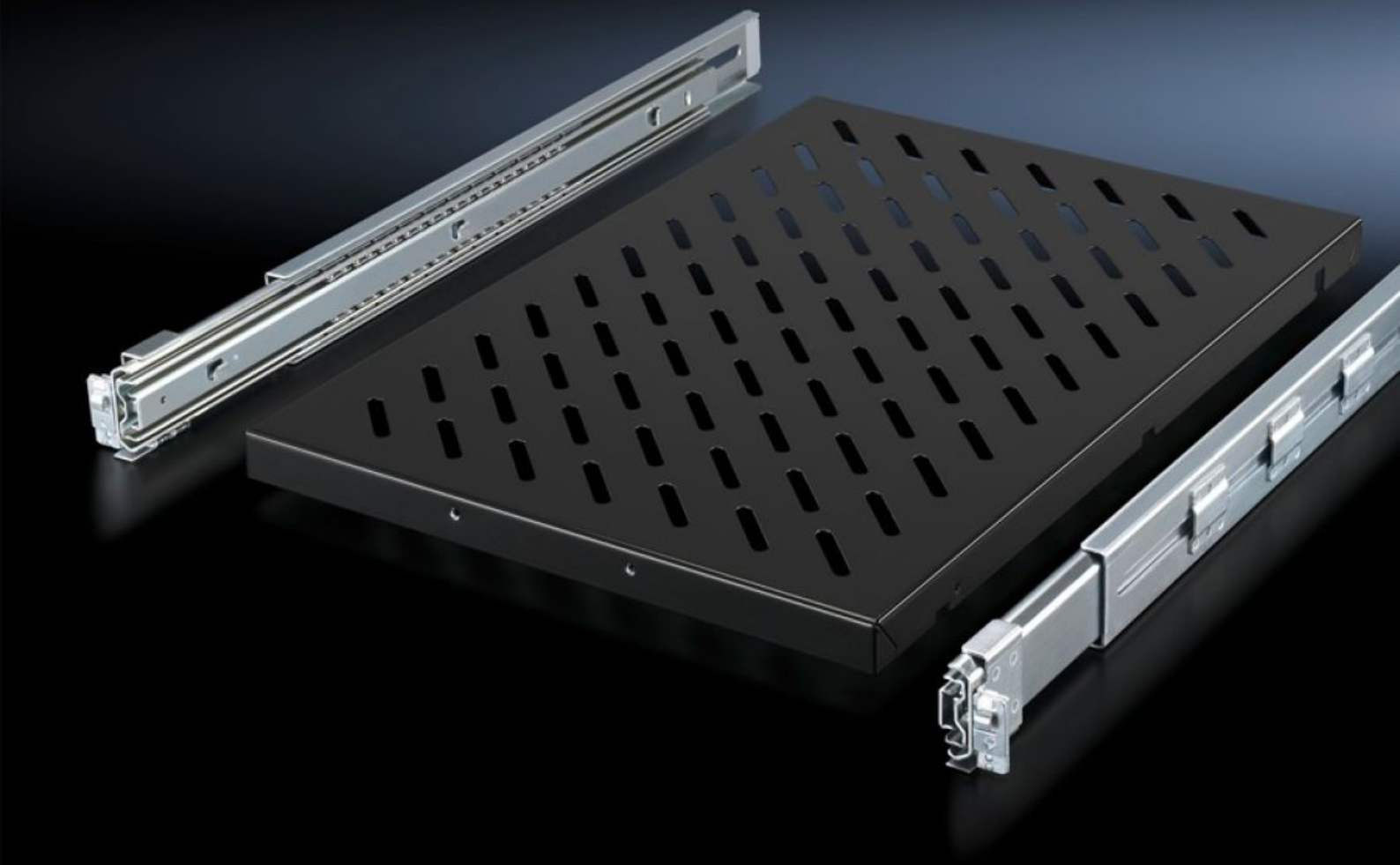

DK 5501.725

Apparathylde, udtrækkelig

Stat: 25-11-2026 (Kilde: www.rittal.com/dk-da)

DK 5501.725 - Apparathylde, udtrækkelig til VX IT, TS IT, TE, TX CableNet

Til montage mellem to 19" montageniveauer.



Funktioner

Best.nr.	DK 5501.725
Produktbeskrivelse	Til montage mellem to 19"-fastgørelsesniveauer, på 19"-profilskinner eller 19"-montageramme.
Fordele	Værktøjsfri, tidsbesparende enmandsmontage fra skabets forside Selvsikrende Fuldt udtræk
Anvendelsesområder	Dybderegulerbar for tilpasning til individuelle niveauafstande
Materiale	Stålplade
Overflade	Hylde: lakeret Teleskopskinner/monteringssæt: galvaniseret
Farve	RAL 9005
Leveringsomfang	Apparathylde, perforeret Teleskopskinne med indbygningssæt Inkl. montagematerialer
Belastningsevne	100 kg
Dimensioner	Bredde: 419 mm Dybde: 700 mm

© Rittal 2026

Funktioner

Passer til	Bokstype: VX IT TS IT TE
Niveauafstand	600 - 900 mm
Højdeenheder	1,5 HE
Pakkestørrelse	1 stk.
Nettovægt	10,184 kg
Bruttovægt	10,72 kg
PCF/VE (Cradle-to-Gate)	40,8 kg CO2 eq (Cat B)
Bemærkning vedr. PCF-klasse	Kategori B: PCF-værdien (Cradle-to-Gate) beregnes som tilnærmelsesværdi med afsæt i produktvægten og egendeklareres
Toldtarifnummer	73269098
ETIM 9	EC002620
ECLASS 8.0	27189261
Produktbeskrivelse	DK Komponenthylde, BHD: 419x1 Ux700 mm, 100 kg, afstand mellem niveauer: 600-900 mm, udtræk, RAL 9005