Rittal – The System.

Faster – better – everywhere.

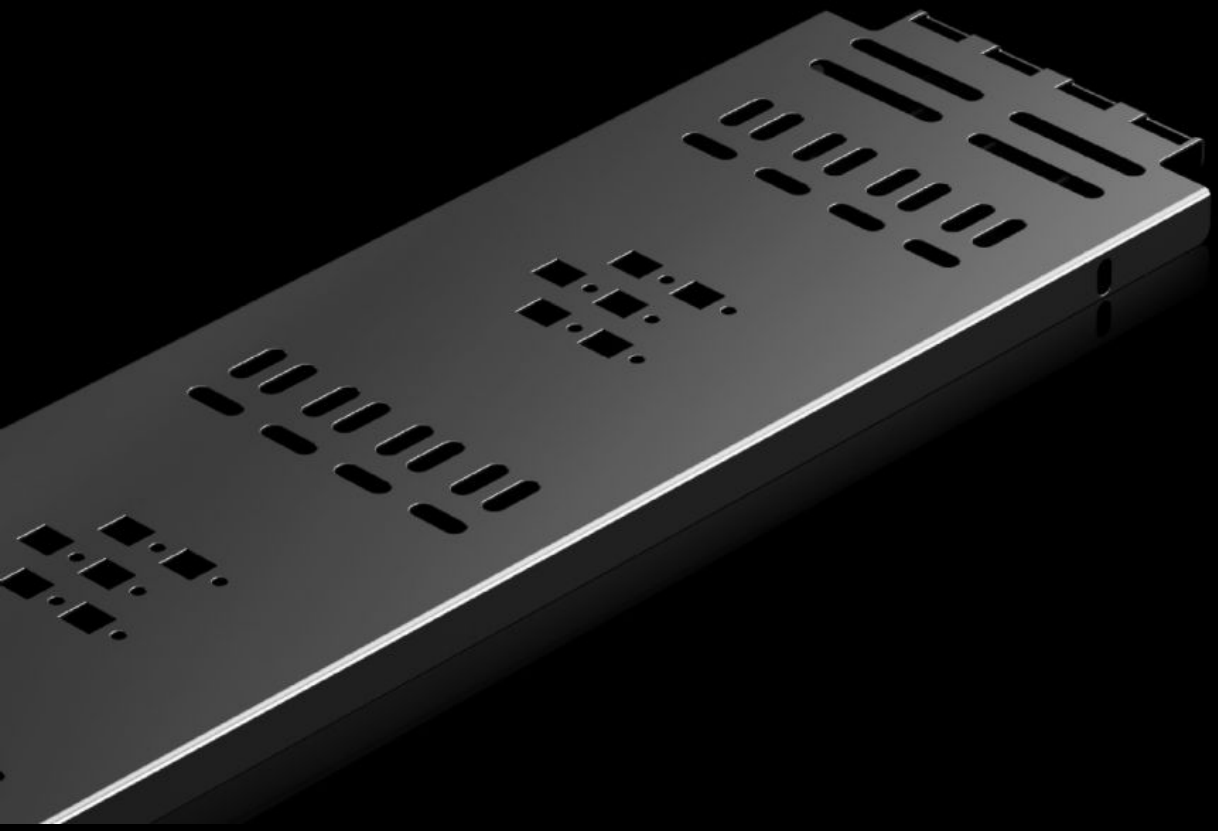

# TX 5502.140

# Kabeltracé

Stat: 26-11-2026 (Kilde: www.rittal.com/dk-da)

ENCLOSURES POWER DISTRIBUTION CLIMATE CONTROL IT INFRASTRUCTURE SOFTWARE & SERVICES

FRIEDHELM LOH GROUP

# TX 5502.140 - Kabeltracé til TX Colocation Rack

Kabelbakke til Rittal TX Colocation-racks. Til vertikal kabelføring og trækaflastning med integreret multifunktionsperforering.

## Funktioner

| | |
|---|---|
| Best.nr. | TX 5502.140 |
| Fordele | Enkel montage takket være værktøjsfri fastgørelse<br>Kan evt. skruemonteres<br>Integrerede multifunktionshuller til fastgørelse af kabelføringselementer<br>Integrerede monteringshuller til fiksering af PDU'er i 7 HE gridmål via en nøglehulsadapter |
| Materiale | Stålplade |
| Overflade | lakeret |
| Farve | RAL 9005 |
| Leveringsomfang | Inkl. montagematerialer |
| Højdeenheder | 47 HE |
| Passer til | Bokstype: TX Colocation Rack |
| Pakkestørrelse | 2 stk. |
| Nettovægt | 6 kg |
| Bruttovægt | 9 kg |
| Toldtarifnummer | 83024200 |
| ETIM 9 | EC000047 |
| Produktbeskrivelse | TX Colo PDU-/kabelbakke, 47 HE |

© Rittal 2026