Rittal – The System.

Faster – better – everywhere.

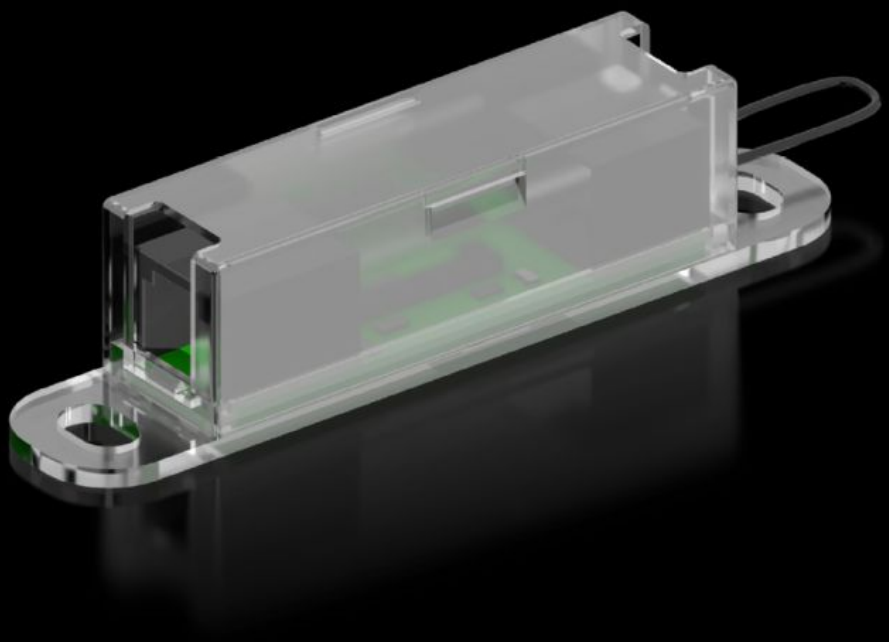

DK 7030.128

CMC III sensorer

Stat: 24-11-2026 (Kilde: www.rittal.com/dk-da)

ENCLOSURES POWER DISTRIBUTION CLIMATE CONTROL IT INFRASTRUCTURE SOFTWARE & SERVICES

FRIEDHELM LOH GROUP

DK 7030.128 - CMC III sensorer

CMC III adgangssensor VX

Funktioner

Best.nr.	DK 7030.128
Udgave	Adgangssensor VX
Produktbeskrivelse	CMC III-sensorerne anvendes til overvågning af de fysiske omgivelser og kan tilsluttes direkte til PU via et CAN-bus-forbindelseskabel RJ45. Sensorerne kan også forbindes indbyrdes som bus.
Fordele	Hurtig tilslutning og automatisk detektering takket være plug&play Strømforsyning sker via CAN-bus grænsefladen.
Anvendelsesområder	Overvågning af skabe inden for IT, industri og bygningsteknik. Overvågning af skabe, lokaler og containere i IT-miljøer.
Funktionsmåder	Registrering af fysiske miljøparametre
Udgave	Sensor: Reed-kontakt/magnet Maks. 5 reed-kontakter i serie
Materiale	Plast
Leveringsomfang	Sensor Montageplade Inkl. montagematerialer Adgangssensor VX Kabel 0,5 m
Tilslutning til CAN-bus	Indirekte via CMC III CAN-bus-snitflader
Driftstemperatur	5 °C...45 °C
Luftfugtighed (ikke kondenserende)	5...95 %
Pakkestørrelse	1 stk.
Nettovægt	0,085 kg
Bruttovægt	0,09 kg

© Rittal 2026

Funktioner

PCF/VE (Cradle-to-Gate)	0,3 kg CO2 eq (Cat B)
CRA risk class	Default (Low Risk)
Bemærkning vedr. PCF-klasse	Kategori B: PCF-værdien (Cradle-to-Gate) beregnes som tilnærmelsesværdi med afsæt i produktvægten og egendeklareres
Toldtarifnummer	85319000
ETIM 9	EC002627
ECLASS 8.0	27189253
Produktbeskrivelse	CMC III Adgangssensor, Til: VX

Godkendelser.

Forklaringer.	Overensstemmelseserklæring