Rittal – The System.

Faster – better – everywhere.

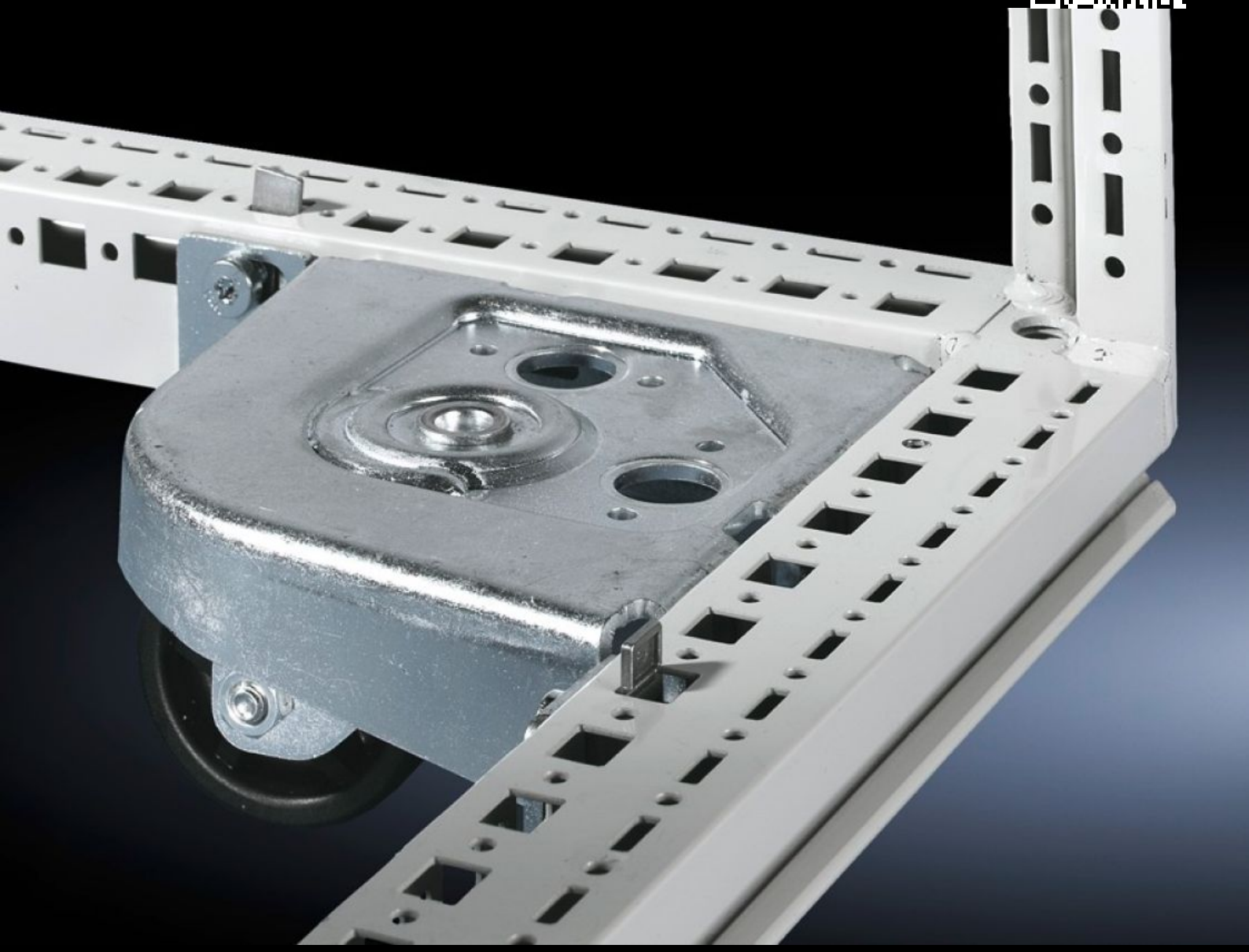

DK 7825.900

Transportsæt

Stat: 26-11-2026 (Kilde: www.rittal.com/dk-da)

DK 7825.900 - Transportsæt til TS IT, TX CableNet

Transportsæt, til DK-TS.

Funktioner

Best.nr.	DK 7825.900
Leveringsomfang	4 hjul (2 drejelige), inkl. montagematerialer
Passer til	Bokstype: TS IT Bokstype: TX CableNet
Clearande floor	40 mm
Bemærk	Kun til skabe uden flangeplader og bundprofil eller bundbeslag.
Maks. bæreevne (statisk) pr. komponent	250 kg
Pakkestørrelse	4 stk.
Nettovægt	6,1 kg
Bruttovægt	6,42 kg
Toldtarifnummer	83024900
ETIM 9	EC002625
ECLASS 8.0	27189234
Produktbeskrivelse	DK transportsæt, til TS IT, TX CableNet, uden bundplader/-kar/-holder, 4 hjul, heraf 2 styrbare, maks. 2.500 N pr. komponent

© Rittal 2026