Rittal – The System.

Faster – better – everywhere.

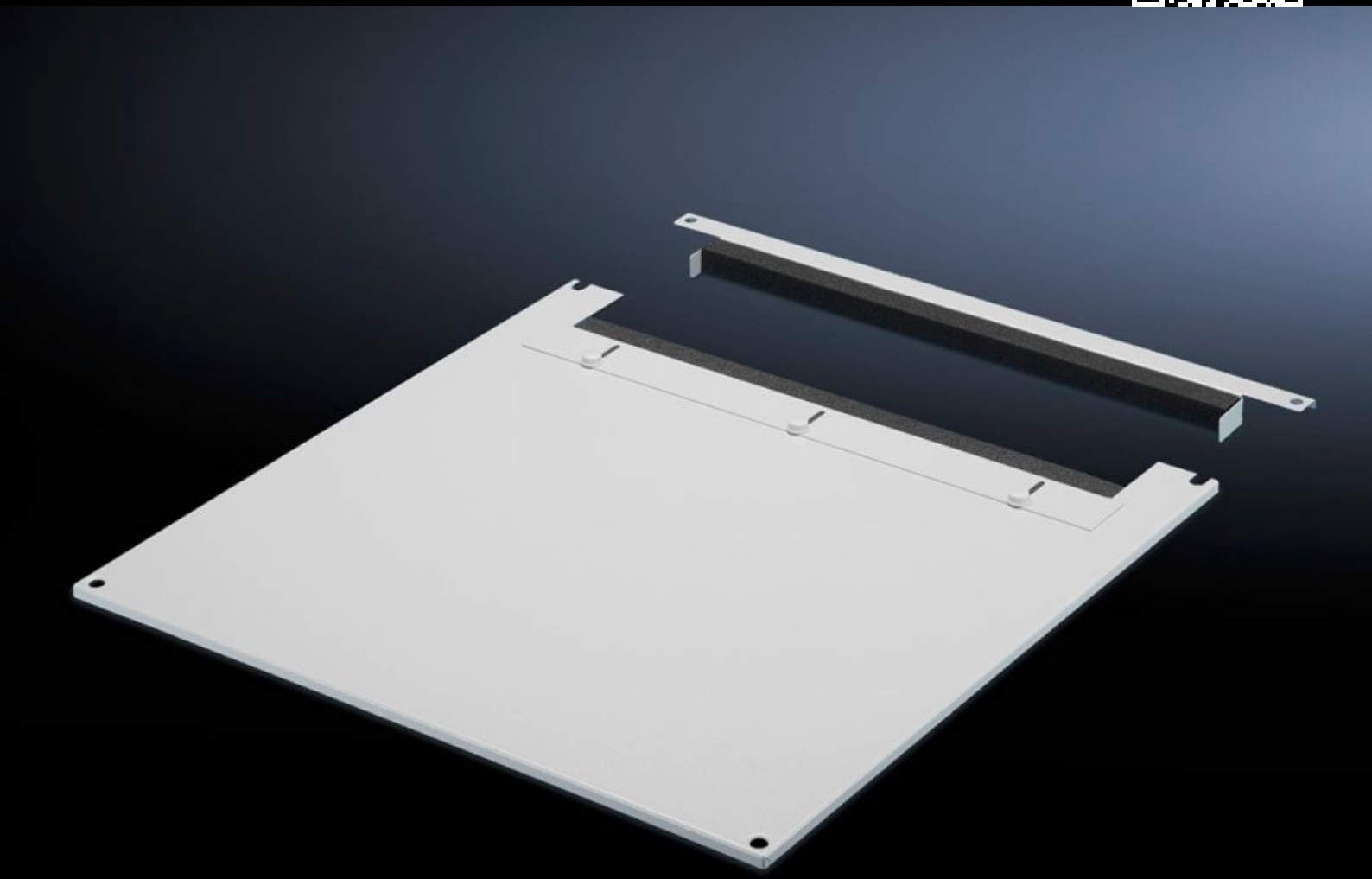

TS 7826.605

Topplade til kabelindføring, todelt

Stat: 26-11-2026 (Kilde: www.rittal.com/dk-da)

ENCLOSURES POWER DISTRIBUTION CLIMATE CONTROL IT INFRASTRUCTURE SOFTWARE & SERVICES

FRIEDHELM LOH GROUP

TS 7826.605 - Topplade til kabelindføring, todelt til VX, VX IT, TS, TS IT

Den todelte udførelse giver mulighed for bekvem eftermontering, idet pladens forreste del nemt kan tages af ved efterfølgende kabelindføring.

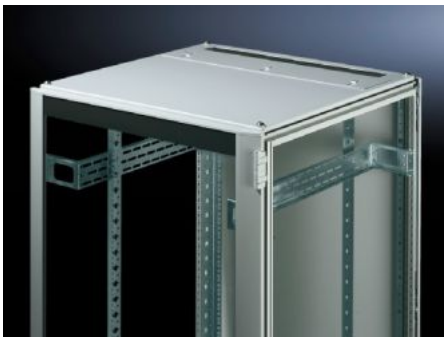

Funktioner

Best.nr.	TS 7826.605
Produktbeskrivelse	Til udskiftning af standardtoppladen. Udstyret med en skydevinkel i bagområdet. Gummiklemprofiler i begge sider til fiksering af kabelbundter. Takket være den symmetriske opbygning af rammen kan kabler også indføres fra siden ved drejning af toppladen. Den todelte udførelse giver mulighed for bekvem eftermontering af kabler.
Materiale	Stålplade
Farve	RAL 7035
Passer til	Bredde: 600 mm Dybde: 1.000 mm
Pakkestørrelse	1 stk.
Nettovægt	8,443 kg
Bruttovægt	8,887 kg
Toldtarifnummer	94039910
ETIM 9	EC000744
ECLASS 8.0	27182405
Produktbeskrivelse	DK-TS8 Topplade, BxD: 600x1000 mm, 2-part, til kabelindføring