Rittal – The System.

Faster – better – everywhere.

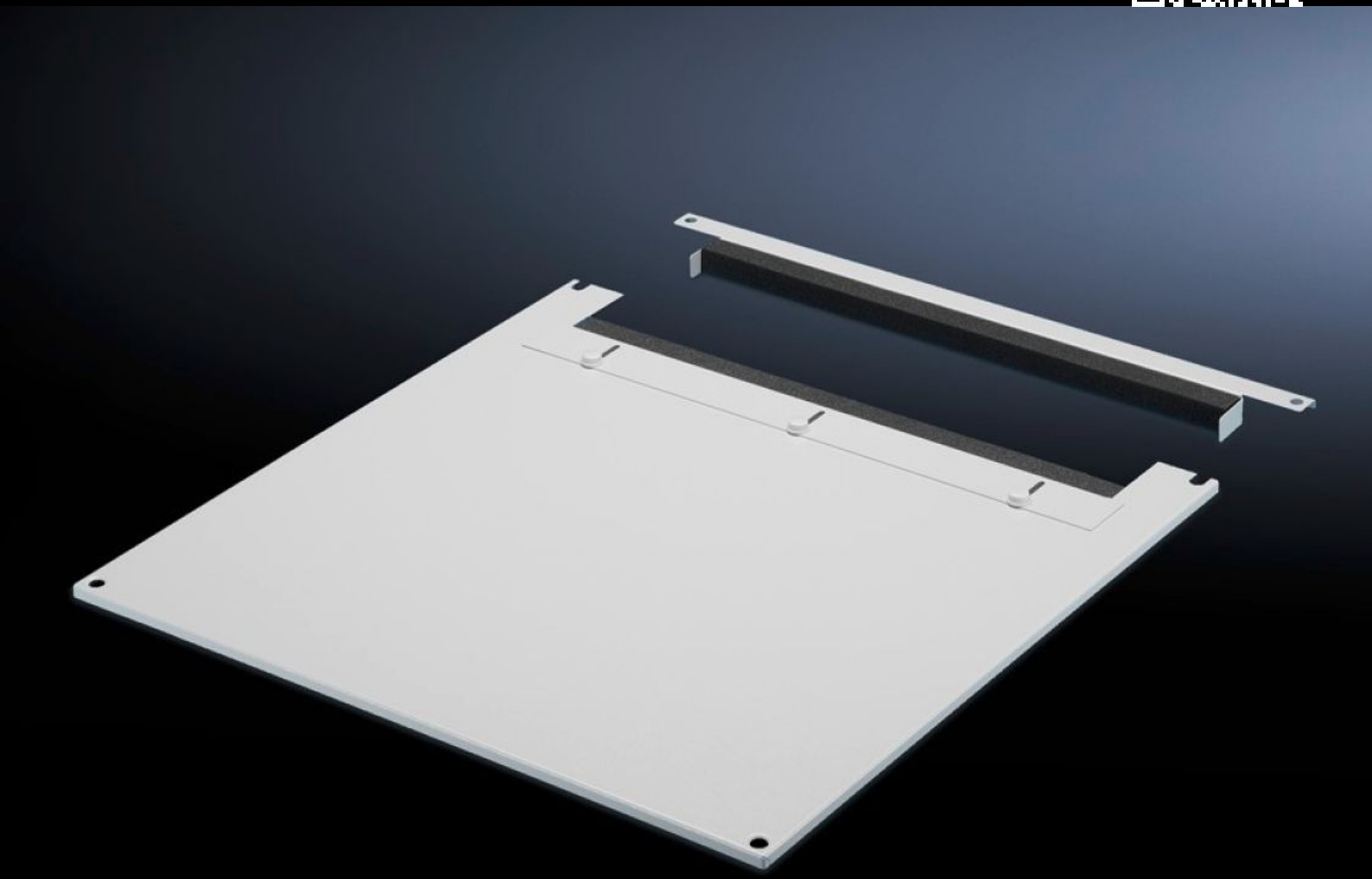

TS 7826.825

Topplade til kabelindføring, todelt

Stat: 26-11-2026 (Kilde: www.rittal.com/dk-da)

ENCLOSURES POWER DISTRIBUTION CLIMATE CONTROL IT INFRASTRUCTURE SOFTWARE & SERVICES

FRIEDHELM LOH GROUP

TS 7826.825 - Topplade til kabelindføring, todelt til VX, VX IT, TS, TS IT

Den todelte udførelse giver mulighed for bekvem eftermontering, idet pladens forreste del nemt kan tages af ved efterfølgende kabelindføring.

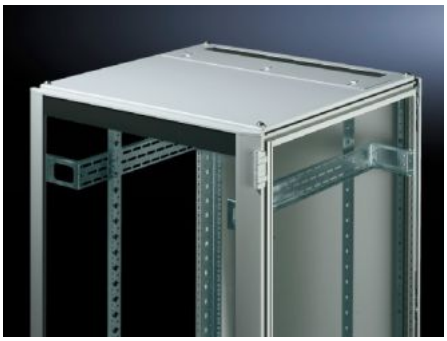

Funktioner

Best.nr.	TS 7826.825
Produktbeskrivelse	Til udskiftning af standardtoppladen. Udstyret med en skydevinkel i bagområdet. Gummiklemprofiler i begge sider til fiksering af kabelbundter. Takket være den symmetriske opbygning af rammen kan kabler også indføres fra siden ved drejning af toppladen. Den todelte udførelse giver mulighed for bekvem eftermontering af kabler.
Materiale	Stålplade
Farve	RAL 7035
Passer til	Bredde: 800 mm Dybde: 1.200 mm
Pakkestørrelse	1 stk.
Nettovægt	13,197 kg
Bruttovægt	13,892 kg
Toldtarifnummer	94039910
ETIM 9	EC000744
ECLASS 8.0	27182405
Produktbeskrivelse	TS Topplade, BxD:: 800x1200mm, 2-part, til kabelindføring