Rittal – The System.

Faster – better – everywhere.

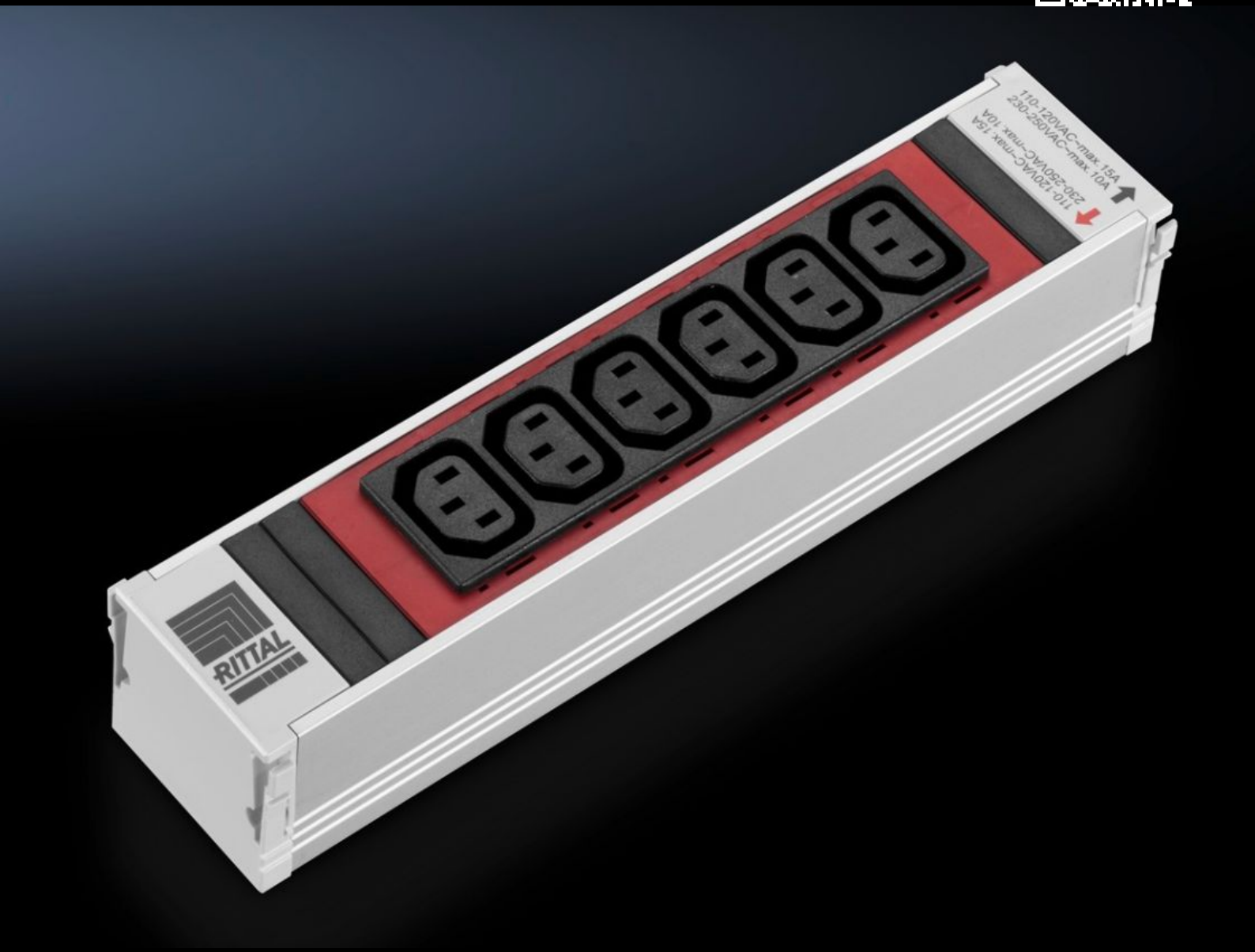


# DK 7856.082

# PSM stikdåsemoduler

Stat: 25-11-2026 (Kilde: www.rittal.com/dk-da)

# DK 7856.082 - PSM stikdåsemoduler

De forskellige moduler kan monteres blandet på bæreskinnerne.

## Funktioner

| | |
|---|---|
| Best.nr. | DK 7856.082 |
| Udgave | uden omskifter |
| Produktbeskrivelse | Det modulopbyggede system giver mulighed for standardbestykning af rackene ved hjælp af en lodret bæreskinne med 1-/3-faset forsyning. På bæreskinnerne kan de forskellige stikdåsemoduler til forsyning af de aktive komponenter klikkes på plads. De forskellige moduler, Schuko, IEC320 mv., kan monteres på bæreskinnerne i flere kombinationer. Det kan let udføres selv af ikke-elektrikere takket være det berøringsbeskyttede Plug & Play-system. |
| Materiale | Profil: Aluminium, eloxeret<br>Stikdåseindsatse: Plast (PA6 GF 30 V1) |
| Længde | 250 mm |
| Tilslutningstype (elektrisk) | WAGO WINSTA MIDI |
| Faser per forsyning | 1~ |
| Termisk overbelastningssikring | – |
| Mærkedriftsspænding | 110 V – 230 V AC, 50/60 Hz |
| Mærkestrøm (maks.) | 16 A |
| Nødvendige modul-slots (antal) | 1 |
| Dimensioner | Længde: 250 mm |
| Driftstemperatur | 5 °C...45 °C |
| Luftfugtighed (ikke kondenserende) | 5...95 % |
| Stikdåser | 6 x Apparatstik C13, rød |
| Pakkestørrelse | 1 stk. |
| Nettovægt | 0,33 kg |

© Rittal 2026

# Funktioner

| | |
|---|---|
| Bruttovægt | 0,338 kg |
| Toldtarifnummer | 85369001 |
| ETIM 9 | EC000330 |
| ECLASS 8.0 | 27142604 |
| Produktbeskrivelse | DK PSM Stikdåsemodul, C13, 6-way, rød, ikke omstillelig |

# Godkendelser.

| | |
|---|---|
| Godkendelser. | IEC CB<br>VDE |
| Forklaringer. | Overensstemmelseserklæring |