Rittal – The System.

Faster – better – everywhere.

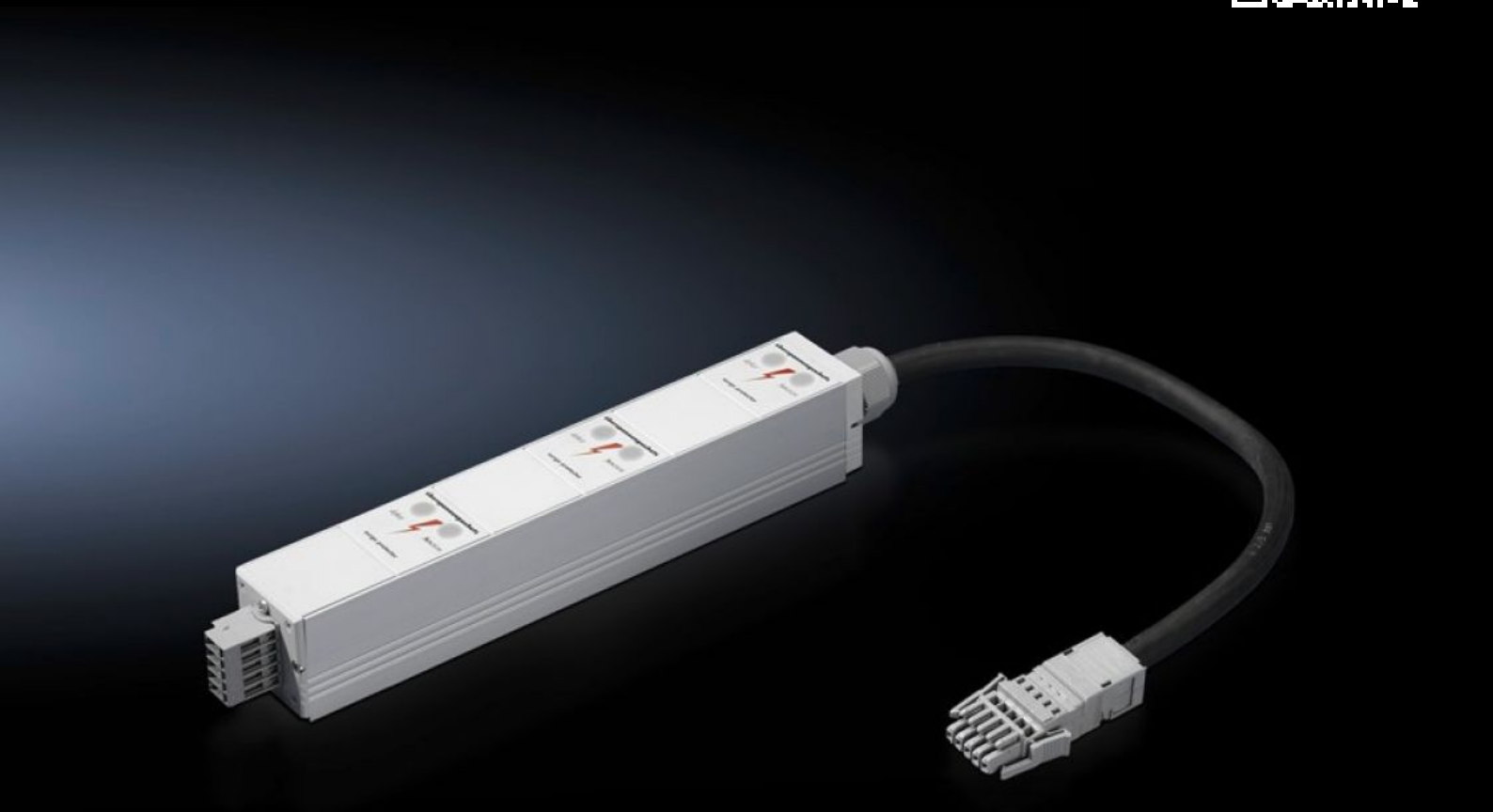

DK 7856.170

Overspændingsbeskyttelse PSM

Stat: 25-11-2026 (Kilde: www.rittal.com/dk-da)

ENCLOSURES | POWER DISTRIBUTION | CLIMATE CONTROL | IT INFRASTRUCTURE | SOFTWARE & SERVICES

FRIEDHELM LOH GROUP

DK 7856.170 - Overspændingsbeskyttelse PSM

Tilsluttes før strømskinnen. Der fås en overbelastningssikring til hver trefasede strømforsyning til strømskinnen. Overbelastningssikringen kan også monteres efterfølgende.

Funktioner

Best.nr.	DK 7856.170
Udgave	Overspændingsbeskyttelse type 3
Produktbeskrivelse	Tilsluttes før strømskinnen. Der fås en overbelastningssikring til hver trefasede strømforsyning til strømskinnen. Overbelastningssikringen kan også monteres efterfølgende.
Stik (type)	Wago X-Com
Faser per forsyning	3~
Mærkestrøm (maks.)	16 A
Bemærk	Der kræves en overspændingsbeskyttelse for hver strømforsyning.
Stikdåser	Wago X-Com
Pakkestørrelse	1 stk.
Nettovægt	0,799 kg
Bruttovægt	0,82 kg
Toldtarifnummer	85369001
ETIM 9	EC000942
ECLASS 8.0	27130806
Produktbeskrivelse	DK PSM Overspændingsbeskyttelse, Wago X-Com

Godkendelser.

Forklaringer.	Overensstemmelseserklæring