Rittal – The System.

Faster – better – everywhere.

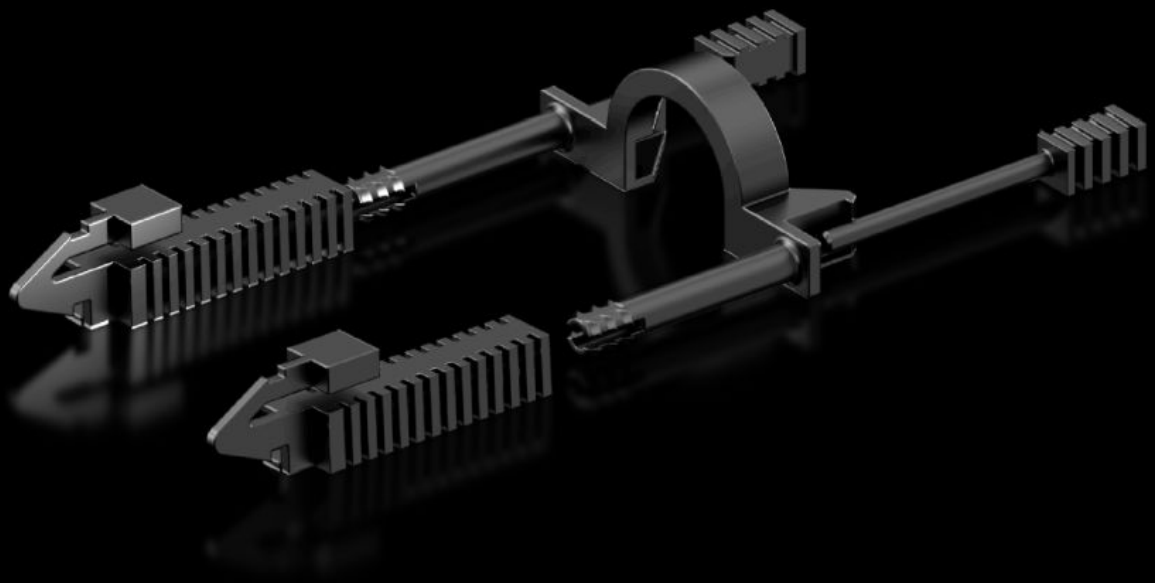

DK 7979.020

Stiklåsning

Stat: 24-11-2026 (Kilde: www.rittal.com/dk-da)

DK 7979.020 - Stiklåsning til C14 og C20 stik

Universallåsningerne C14 og C20 beskyttes mod utilsigtet udtrækning

Funktioner

Best.nr.	DK 7979.020
Udgave	til C14 og C20 stik
Produktbeskrivelse	Med universallåsen kan isatte IEC 60 320 C14 eller C20 stik låses, så de ikke trækkes ud utilsigtet. Låsen kan justeres og tilpasses gængse stikformer. Derved skabes en sikker stikforbindelse, til de fleste forbindelseskabler på markedet, uafhængigt af producenten.
Materiale	Plast (PA 12)
Farve	RAL 9005
Pakkestørrelse	20 stk.
Nettovægt	0,06 kg
Bruttovægt	0,084 kg
Toldtarifnummer	39269097
ETIM 9	EC000330
ECLASS 8.0	27142604
Produktbeskrivelse	DK connector lock, for locking IEC 60 320 C14/C20 connectors, for PDU/PSM modules with C13/C19 slots, adjustable, RAL 9005

© Rittal 2026