Rittal – The System.

Faster – better – everywhere.

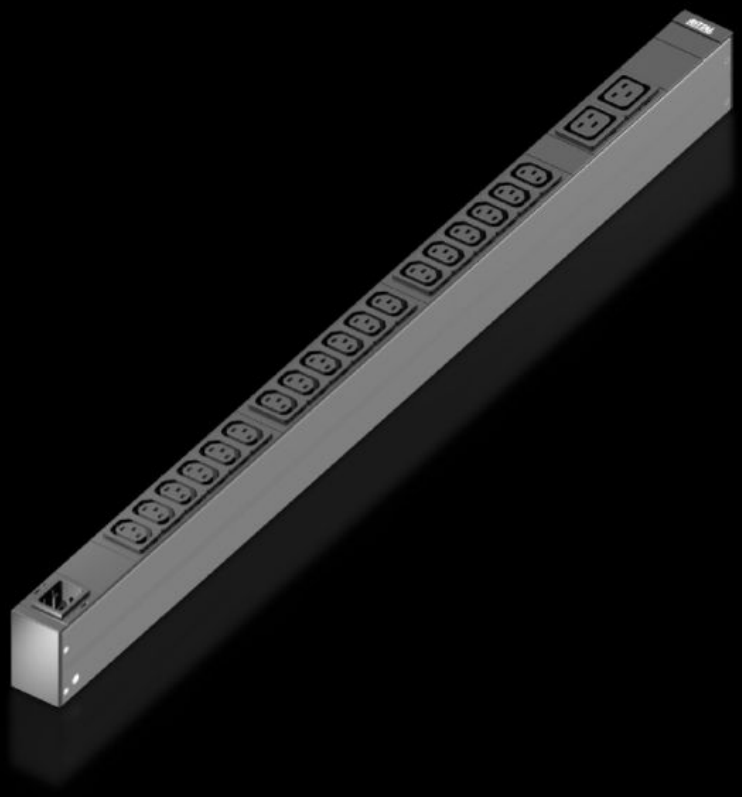

DK 7979.118

PDU basic

Stat: 25-11-2026 (Kilde: www.rittal.com/dk-da)

DK 7979.118 - PDU basic

High-end-strømfordeling til IT-racks: Robust PDU med kompakt basis-strømfordeling til IT-miljøet.

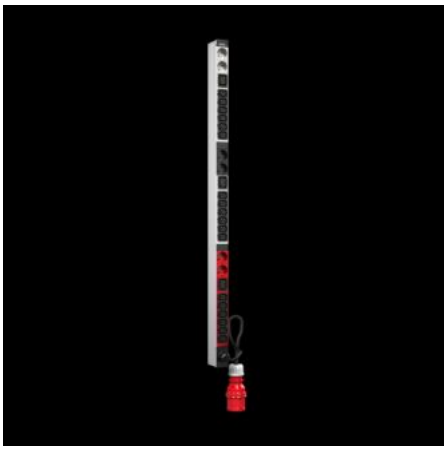
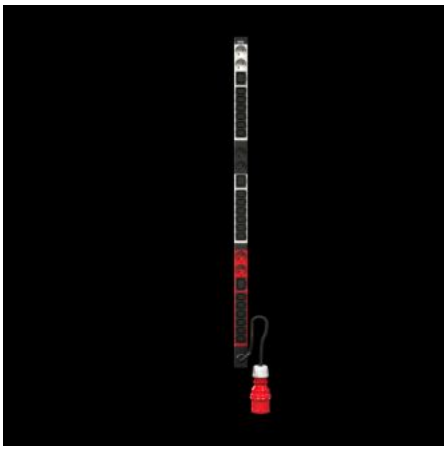
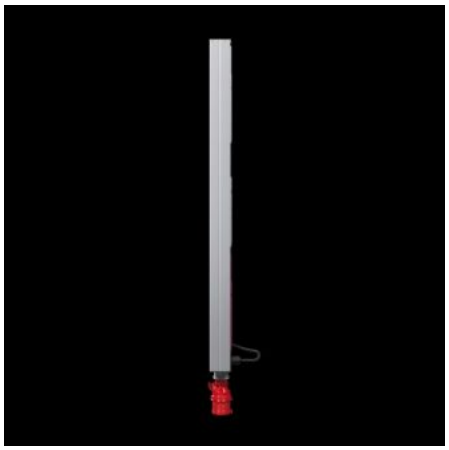

Funktioner

Best.nr.	DK 7979.118
Udgave	PDU Basic
Produktbeskrivelse	Kompakt basisstrømfordeling. Ved hjælp af PDU basic kan ethvert IT-rack nemt udstyres med en professionel strømfordeling. Alt efter PDU-udførelse kan montage ske horisontalt i 19"-niveau eller vertikalt (også i Zero-U-Space).
Fordele	Ved lodret montage kan placeringen i Zero-U-Space i Rittal VX IT eller TS IT rack sker uden brug af værktøj Farvemarkering af faser og sikringsstrømkredse (L1=pink, L2=sort, L3=hvid) Indbygningssæt til VX IT, uden brug af værktøj
Materiale	Ekstruderet aluminiumprofil, eloxeret Slots: Plast
Leveringsomfang	Stiklås til IEC C14, C20 stik Inkl. montagematerialer
Valgmuligheder	Kabinet fås også i andre farver
Dimensioner	Bredde: 44 mm Dybde: 70 mm Længde: 845 mm
Antal stikdåser og type	18 x C13 / 2 x C19

Funktioner

Mærkedriftsspænding	230 V (AC)
Mærkestrøm (maks.)	16 A
Nom. effekt	3,7 kW
Strømforsyninger	Antal: 1 Faser per forsyning: 1~
Tilslutningstype (elektrisk)	IEC C20
Direktiver	EMC-direktiv 2014/30/EU Lavspændingsdirektiv 2014/35/EU
Normer	EN 62368-1 EN 61000-3 EN 61000-4 EN 61000-6 EN 62053-21
Driftstemperatur	5 °C...50 °C
Luftfugtighed (ikke kondenserende)	10...95 %
Opbevaringstemperatur	-20 °C...70 °C
Passer til	Bokstype: VX IT-skabsramme: ≥ 1.200 mm Bokstype: VX IT 19"-profilskinner: ≥ 1.200 mm Bokstype: TX CableNet: ≥ 1.200 mm
Pakkestørrelse	1 stk.
Nettovægt	2,1 kg
Bruttovægt	2,2 kg
Toldtarifnummer	85366990
ETIM 9	EC002762
ETIM 8	EC002762
ECLASS 8.0	27142604
Produktbeskrivelse	DK PDU basic, kompakte basisstrømfordeler, BLD: 44x845x70, IEC 60320: 18 x C13, 2 x C19, 230 V, 1~, 16A, IEC C20

© Rittal 2026

Godkendelser.

Forklaringer.	Overensstemmelseserklæring