Rittal – The System.

Faster – better – everywhere.

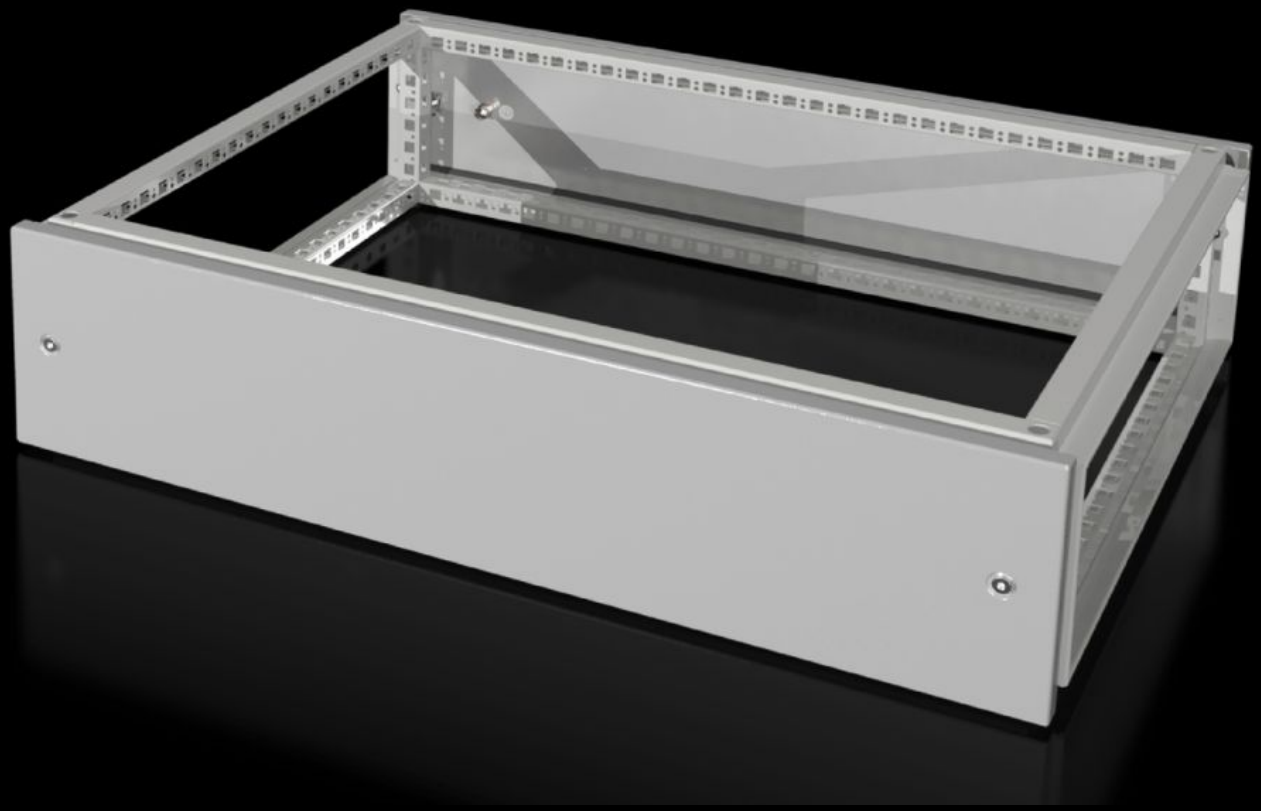

VX 8618.511
Opsatsmodul

Stat: 24-11-2026 (Kilde: www.rittal.com/dk-da)

VX 8618.511 - Opsatsmodul til VX

Som kabelfelt til kabelføring ovenfra eller til energifordeling med skinnesystemer over sammenbyggede skabe. Standardtoppladen anvendes til øvre afslutning.







Funktioner

Best.nr.	VX 8618.511
Produktbeskrivelse	Som kabelfelt til kabelføring ovenfra eller til energifordeling med skinnesystemer over sammenbyggede skabe. Standardtoppladen anvendes til øvre afslutning.
Materiale	Stålplade, 1,5 mm
Overflade	Lakeret, strukturlak
Farve	RAL 7035
Leveringsomfang	Rammemodul 2 paneler fortil/bagtil 8 holdere med automatisk potentialudligning Inkl. montagematerialer
Dimensioner	Højde: 200 mm
Kapslingsklasse IP iht. IEC 60 529	IP 55
Typeklassificering iht. 508A	Type 1 Type 12
Passer til	Bokstype: VX Bredde: = 800 mm Dybde: = 600 mm

© Rittal 2026

Funktioner

Pakkestørrelse	1 stk.
Nettovægt	12,3 kg
Bruttovægt	12,74 kg
Toldtarifnummer	94039910
ETIM 9	EC000744
ECLASS 8.0	27182405
Produktbeskrivelse	VX opsatsmodul, til BD: 800x600 mm

Godkendelser.

Godkendelser.	UL + C-UL (listed) UL + C-UL - FTTA

© Rittal 2026