Rittal – The System.

Faster – better – everywhere.

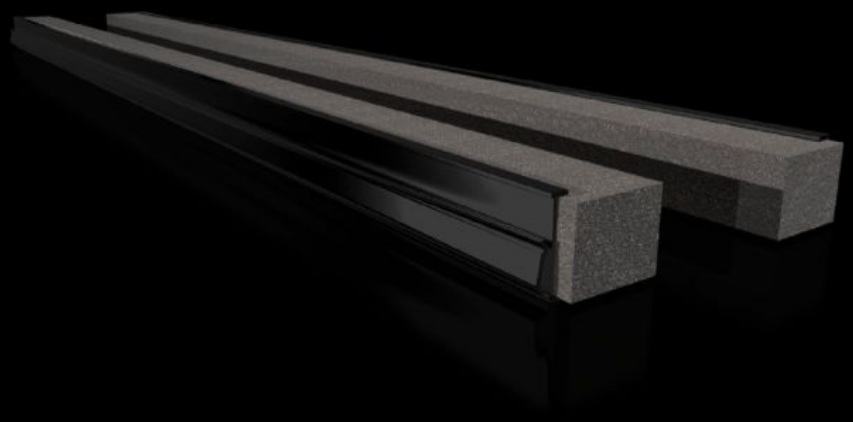

VX 8618.800

Profil til kabelindføring, i midten

Stat: 26-11-2026 (Kilde: www.rittal.com/dk-da)

VX 8618.800 - Profil til kabelindføring, i midten

Profilen sættes direkte på bundpladen. Dermed kan kablerne ved indbygning af montagepladen i en fremrykket monteringsposition føres direkte på en kabelaflastningsskinne uden større bøjeradiusser. I kombination med kabelaflastningsskinnen kan der opnås en optimal tilpasning mellem kabelindføring og montageplade.

Funktioner

Best.nr.	VX 8618.800
Fordele	Enkel montage Fuldfladeunderstøttelse Høj aftætningsgrad af de kabler, der føres ind i skabet
Anvendelsesområder	Til montage på flangeplader
Materiale	Hård PVC Svært antændelig, selvslukkende Temperaturbestandig op til +60 °C Pakning: PU-skum Tværsnit: 30 x 25 mm
Leveringsomfang	null
Bemærk	Der kræves to stk. pr. kabelindføringssted Fra en skabsbredde på 1000 mm er bunden opdelt i to områder i bredden. Der kan indsættes to kabelindføringssteder (venstre/højre)
Passer til	Bokstype: VX: = 600 mm Bokstype: VX SE Bokstype: CX pultunderdel Bokstype: Standerpult CX
Pakkestørrelse	2 stk.
Nettovægt	0,16 kg
Bruttovægt	0,167 kg
Toldtarifnummer	39269097
ETIM 9	EC000211
ECLASS 8.0	27142421

Funktioner

Produktbeskrivelse	VX profil til kabelindføring, i midten, til B: 600 mm

© Rittal 2026