Rittal – The System.

Faster – better – everywhere.

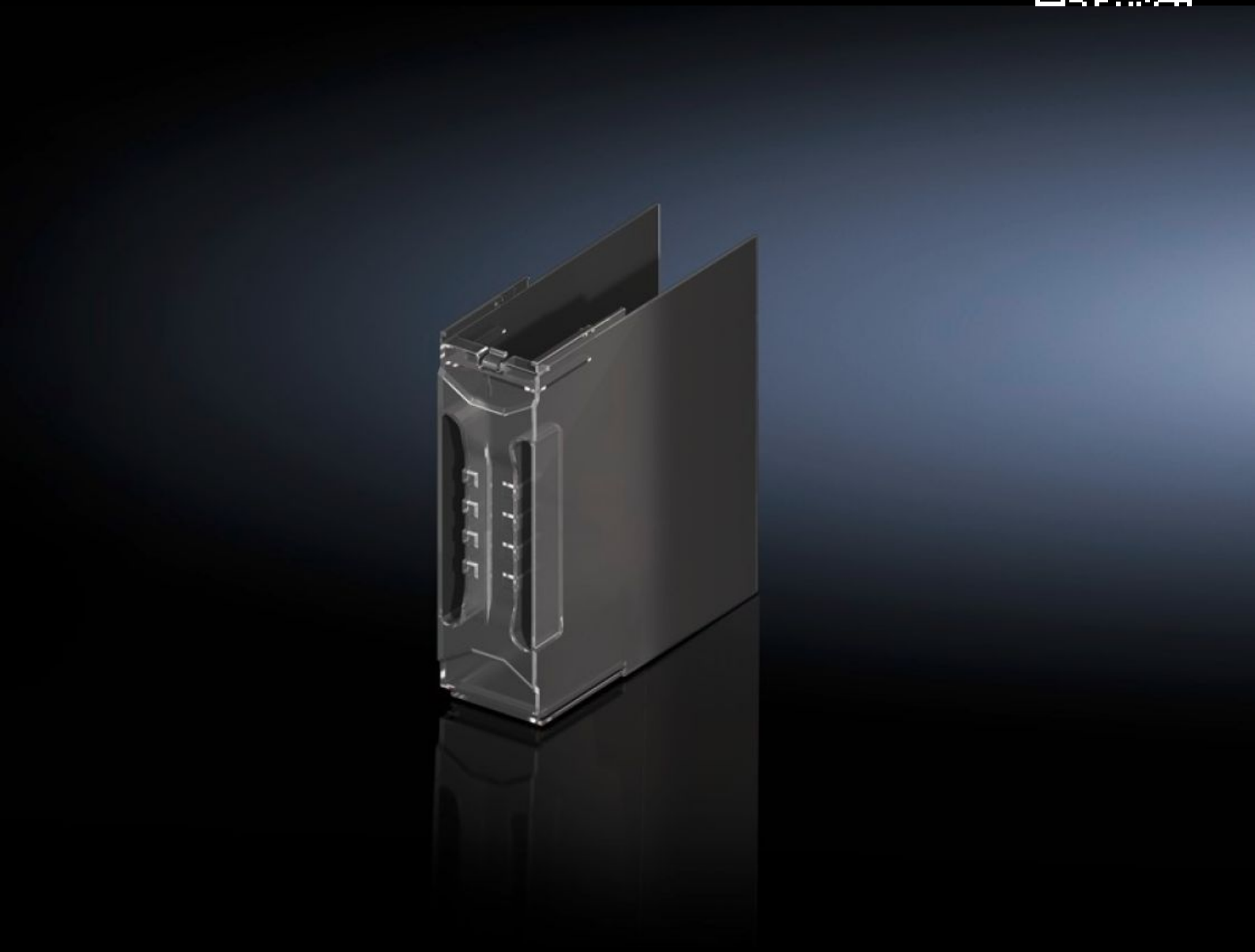

SV 9677.400

Afdækning, tilslutningsklemmer

Stat: 24-11-2026 (Kilde: www.rittal.com/dk-da)

ENCLOSURES | POWER DISTRIBUTION | CLIMATE CONTROL | IT INFRASTRUCTURE | SOFTWARE & SERVICES

FRIEDHELM LOH GROUP

SV 9677.400 - Afdækning, tilslutningsklemmer til NH-sikringsbelastningsafbrydere/NH-sikkerhedsafbryder til forbrugsaflastning

Til sikring af berøringsbeskyttelse i området ved kabeltilslutning.

Funktioner

Best.nr.	SV 9677.400
Produktbeskrivelse	Tilslutningsrumafdækning med kaskadefunktion til sikring af berøringsbeskyttelsen i kabeltilslutningsområdet ved anvendelse af kabelsko med lange kompressionsbøsninger.
Materiale	Polykarbonat Brandegenskaber iht. UL 94-V0
Til modulstørrelse	00
Passer til best.nr.	9677.0X0 9677.0X5
Ledningsafgang	forneden
Bemærk	Ved brug af NH-sikringslastadskillere med ledningsafgang oppe er anvendelsen af tilslutningsfeltafdækning påkrævet
Bemærkning vedr. produktnr.	Også mulighed for anvendelse ved NH-sikkerhedsafbrydere til forbrugsaflastning med ledningsafgang foroven
Pakkestørrelse	1 stk.
Nettovægt	0,16 kg
Bruttovægt	0,2 kg
Toldtarifnummer	85472000
ETIM 9	EC001638
ECLASS 8.0	27142116
Produktbeskrivelse	SV Tilslutningsafdækning, til NH-sikringslastadskiller, str. 00, ledningsafgang forneden (185 mm)