Rittal – The System.

Faster – better – everywhere.

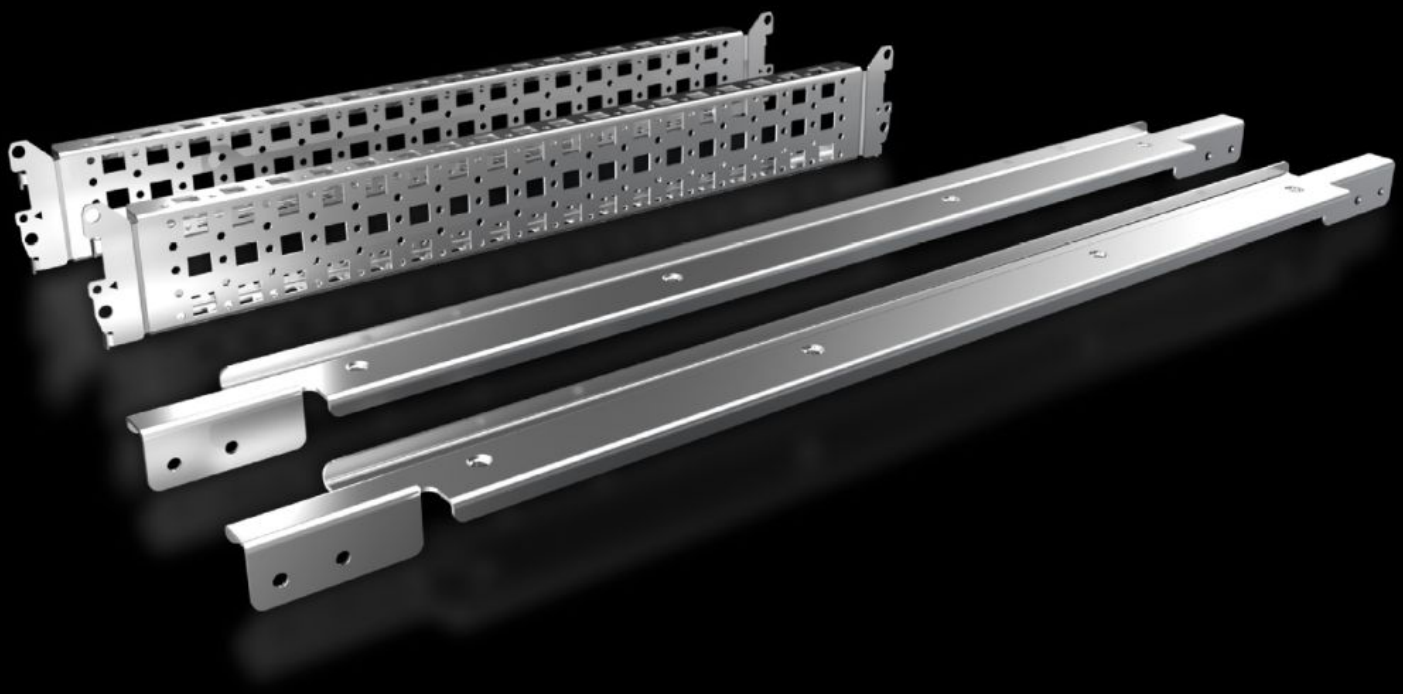

SV 9677.511
Systembeslag

Stat: 23-11-2026 (Kilde: www.rittal.com/dk-da)

ENCLOSURES | POWER DISTRIBUTION | CLIMATE CONTROL | IT INFRASTRUCTURE | SOFTWARE & SERVICES

FRIEDHELM LOH GROUP

SV 9677.511 - Systembeslag til VX

Til fastgørelse af samleskinnesystemer med 185 mm midterafstand i tavler.

Funktioner

Best.nr.	SV 9677.511
Produktbeskrivelse	Til fastgørelse af samleskinnesystemer med 185 mm midterafstand i fordelingsskab.
Materiale	Stålplade
Overflade	Galvaniseret
Leveringsomfang	2 systembeslag (venstre/højre) 2 montagechassis'er Inkl. montagematerialer
Montageanvisning	Til variabel dybdeindstilling af samleskinnesystemet i styretavlen er det påkrævet at anvende systemchassis 23 x 64 mm til VX (indvendigt montageniveau). Vælg iht. skabsdybde.
Passer til bredde	600 mm
Pakkestørrelse	1 stk.
Nettovægt	3,24 kg
Bruttovægt	3,44 kg
PCF/VE (Cradle-to-Gate)	13,1 kg CO2 eq (Cat B)
Bemærkning vedr. PCF-klasse	Kategori B: PCF-værdien (Cradle-to-Gate) beregnes som tilnærmelsesværdi med afsæt i produktvægten og egendeklareres
Toldtarifnummer	83024900
ETIM 9	EC002270
ECLASS 8.0	27400613
Produktbeskrivelse	SV system attachment for VX (W: 600 mm), for busbar holder SV 9677500

© Rittal 2026