Rittal – The System.

Faster – better – everywhere.

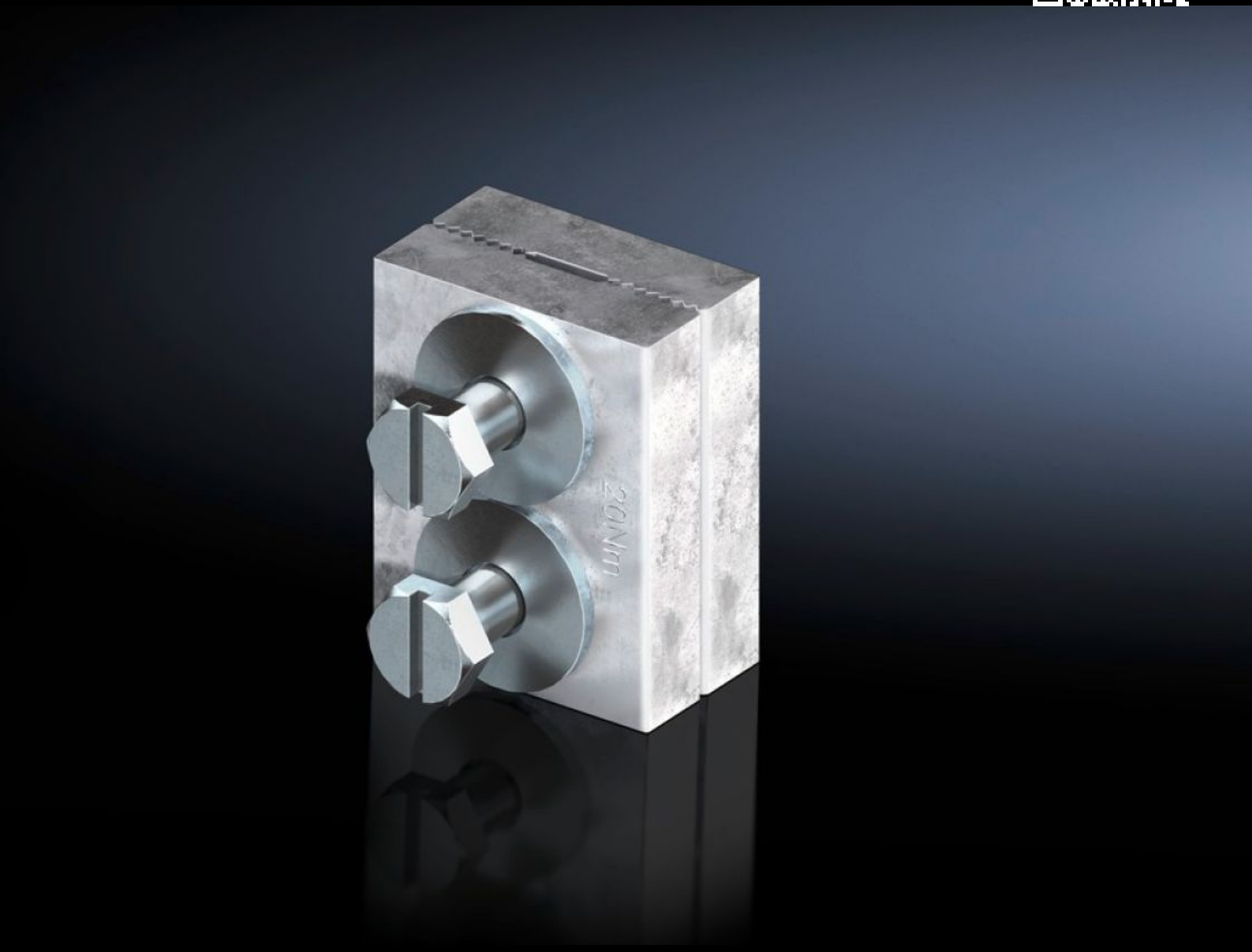

SV 9677.620
Samlestykker

Stat: 23-11-2026 (Kilde: www.rittal.com/dk-da)

SV 9677.620 - Samlestykker

Til samling af skinner 40 x 10 til 120 x 10 mm uden hultagning.

Funktioner

Best.nr.	SV 9677.620
Produktbeskrivelse	Til samling af rektangulære skinner uden hultagning.
Materiale	E-Cu, fortinnet
Til kobberskinne med dimensioner (mm) / nødvendigt antal per skinne	60 x 10 / 1 100 x 10 / 1 120 x 10 / 2
Bemærk	Ved anvendelse af skinne 100 x 10 mm er 1 stk. 9677.610 og et stk. 9677.620 påkrævet
Passer til skinner	60 x 10 100 x 10 120 x 10
Dimensioner	Længde: 60 mm
Pakkestørrelse	1 stk.
Nettovægt	0,68 kg
Bruttovægt	0,72 kg
Kobberandel (kg/styk)	0,602
Toldtarifnummer	74071000
ETIM 9	EC000713
ECLASS 8.0	27400606
Produktbeskrivelse	SV Samlestykke, til E-Cu 60/100/120x10 mm

Godkendelser.

Godkendelser.	UL + C-UL (listed)

Godkendelser.

Forklaringer.	Overensstemmelseserklæring Overensstemmelseserklæring UK

© Rittal 2026