Rittal – The System.

Faster – better – everywhere.

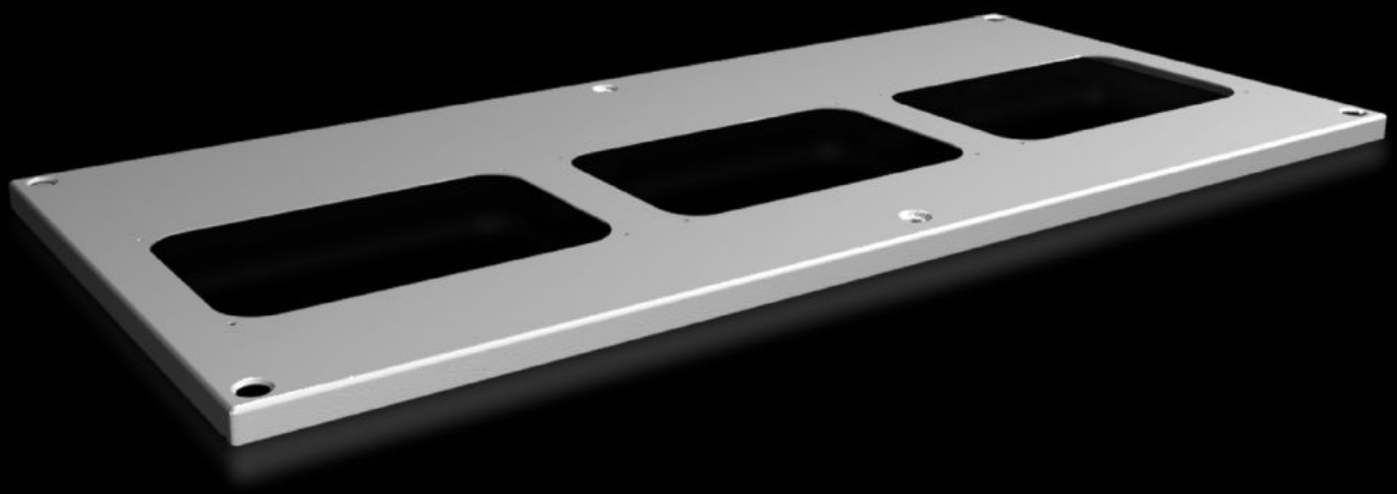

SV 9681.594

Topplade til kabelindføringsflange

Stat: 23-11-2026 (Kilde: www.rittal.com/dk-da)

ENCLOSURES POWER DISTRIBUTION CLIMATE CONTROL IT INFRASTRUCTURE SOFTWARE & SERVICES

FRIEDHELM LOH GROUP

SV 9681.594 - Topplade til kabelindføringsflange til VX, VX IT

Til skabe uden topplade samt til udskiftning af standardtoppladen på andre skabe.

Funktioner

Best.nr.	SV 9681.594
Produktbeskrivelse	Til skabe uden topplade samt til udskiftning af standardtoppladen.
Materiale	Stålplade, 1,5 mm
Overflade	Strukturlak
Farve	RAL 7035
Leveringsomfang	Inkl. montagematerialer
Number of required cable entry glands	3
Passer til	Bredde: = 850 mm Dybde: = 400 mm
Pakkestørrelse	1 stk.
Nettovægt	1,8 kg
Bruttovægt	4,04 kg
PCF/VE (Cradle-to-Gate)	15,4 kg CO2 eq (Cat B)
Bemærkning vedr. PCF-klasse	Kategori B: PCF-værdien (Cradle-to-Gate) beregnes som tilnærmelsesværdi med afsæt i produktvægten og egendeklareres
Toldtarifnummer	94039910
ETIM 9	EC000744
ECLASS 8.0	27182405
Produktbeskrivelse	VX Topplade, BxD 850x400 mm, til kabelindføringsflanger

© Rittal 2026