Rittal – The System.

Faster – better – everywhere.

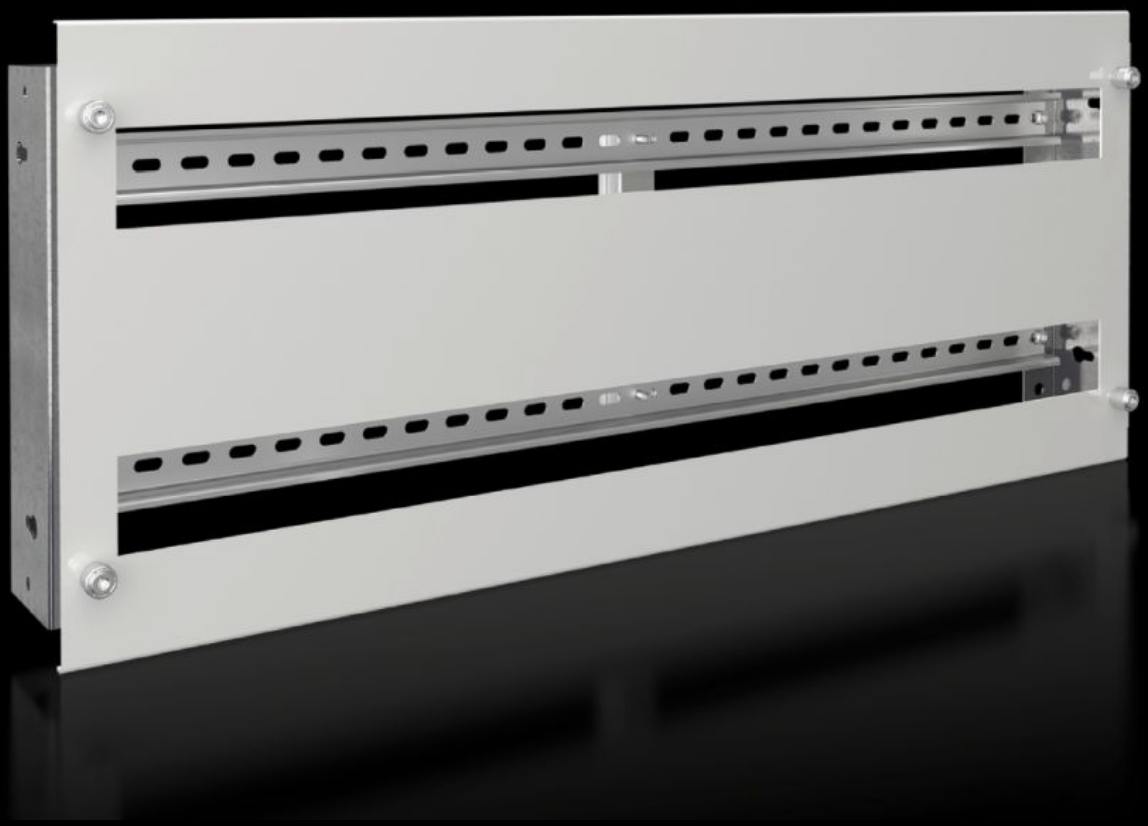

SV 9683.783

Bærerammer

Stat: 24-11-2026 (Kilde: www.rittal.com/dk-da)

SV 9683.783 - Bærerammer til DIN-skinnemonterede enheder

Bærerammesæt til montage af DIN-skinnemonterede enheder (f.eks. MCB'er).

Funktioner

Best.nr.	SV 9683.783
Produktbeskrivelse	Bærerammesæt til montering af rækkeindbygningsenheder (f.eks. MCB'er). Bæreskinnerne fastgøres med to monteringsvinkler på funktionsrumssidevæggen. Afdækningen fastgøres på bærerammen ved hjælp af fingerskruer. I kombinationer med skilleplader, delmontageplader og sideplademoduler er der mulighed for indvendig opdeling efter Form 2, 3 eller 4.
Materiale	Bæreramme: Stålplade, galvaniseret, 1,5 mm Afdækning: Stålplade, lakeret, 1,5 mm
Leveringsomfang	Montageskinner 2 montagevinkler 1 afdækning med udskæring Inkl. montagematerialer
Til funktionsfelthøjde	300 mm
Passer til	Bredde: = 800 mm
Antal moduler 17,5 mm	2 x 36
Pakkestørrelse	1 stk.
Nettovægt	4 kg
Bruttovægt	4,3 kg
PCF/VE (Cradle-to-Gate)	16,4 kg CO2 eq (Cat B)
Bemærkning vedr. PCF-klasse	Kategori B: PCF-værdien (Cradle-to-Gate) beregnes som tilnærmelsesværdi med afsæt i produktvægten og egendeklareres
Toldtarifnummer	39269097
ETIM 9	EC002270
ECLASS 8.0	27400613

Funktioner

Produktbeskrivelse	SV Support frame, for DIN rail-mounted devices, 2 x 24 pitch units, WH: 700x295 mm, for VX (W: 800 mm)