Rittal – The System.

Faster – better – everywhere.

SZ 1.218.1600.51

METRICA-P

Estado: 13/07/2025 (Fuente: rittal.com/es-es)

SZ 1.218.1600.51 - METRICA-P

Prensaestopas en medidas métricas en poliamida

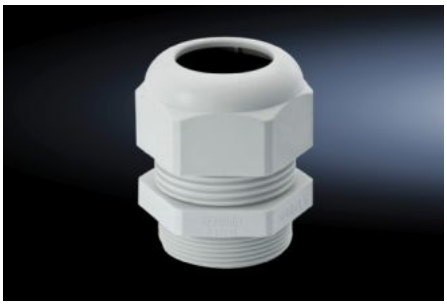

Características

Referencia	SZ 1.218.1600.51
Ejecución	recto
Descripción producto	Prensaestopas en medidas métricas en poliamida
Material	Poliamida Junta de sellado: NBR/FKM
Color	Gris luminoso RAL 7035
Grado de protección IP según IEC 60 529	IP 68 (10 bar) con anillo O extra IP 69K con anillo O extra
Paso de rosca	1,5 mm
Ancho de llave	19 mm
Para zona EX gas	sin
Radio de flexión (máx.)	No
Ejecución con ensayo contra explosiones	No
Prensaestopa plano	No
Libre de halógenos	Sí
Refuerzo de fibra de vidrio	No
Junta múltiple	No

Características

Resistente a golpes	Sí
Con contratuerca	No
Prensaestopa divisible	No
Dimensiones	Long. de la rosca: 8 mm
Campo de temperatura de servicio	-40 °C...100 °C
Long. de la rosca	8 mm
Unidad de embalaje	50 pza(s).
Código arancelario	85389099
EAN	4033878412268
ECLASS 8.0	27149109