Rittal – The System.

Faster – better – everywhere.

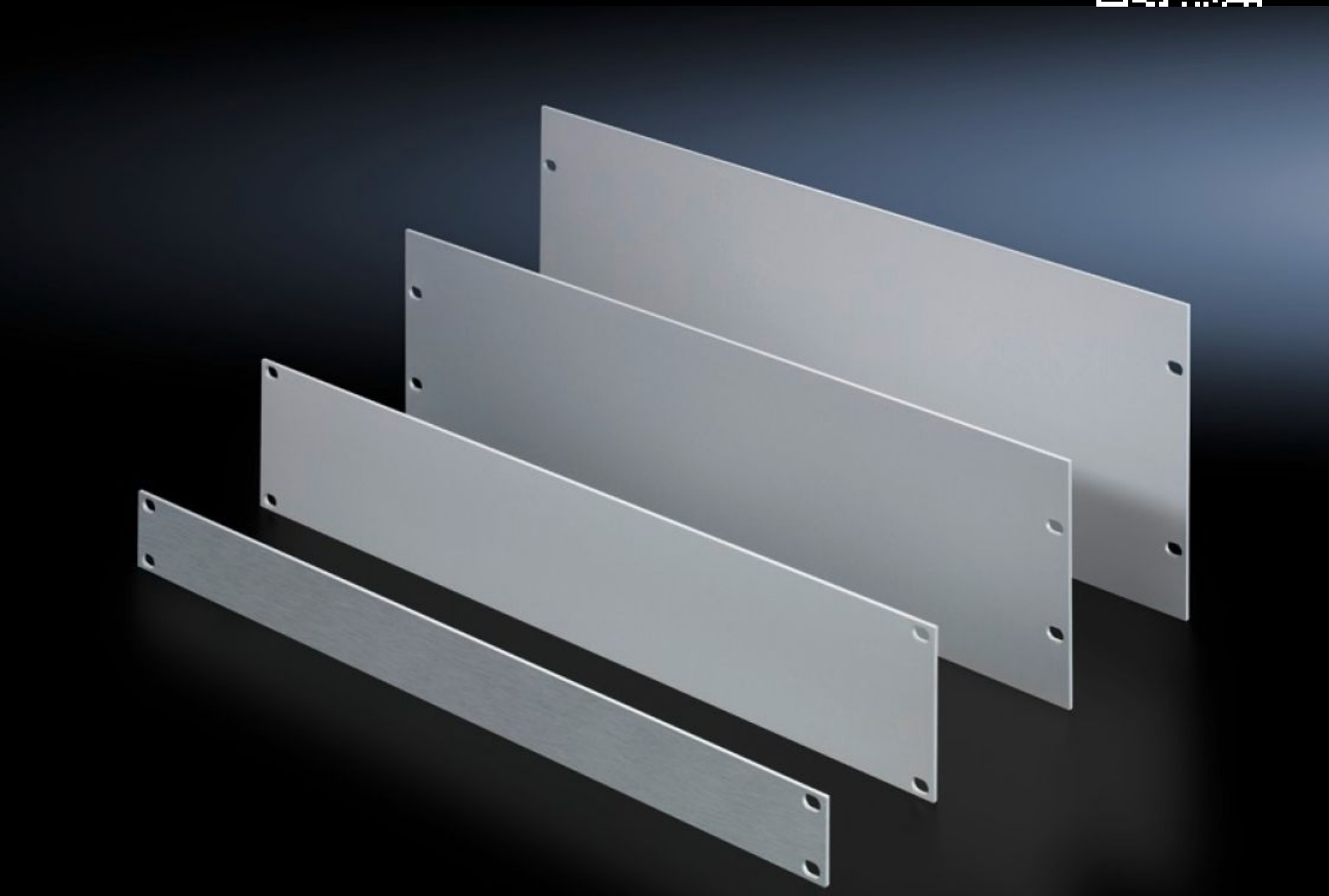

EL 1936.200

Placa ciega de 19"

Estado: 26/11/2026 (Fuente: www.rittal.com/es-es)

EL 1936.200 - Placa ciega de 19"

Placas ciegas de aluminio en diferentes unidades de altura. Para un cierre limpio de los puntos de conexión libres en el nivel de montaje.

Características

Referencia	EL 1936.200
Descripción producto	Para el montaje en armarios o cajas para electrónica.
Ventajas	Para un cierre limpio de los puntos de conexión libres en el nivel de montaje
Material	Aluminio, 3 mm
Superficie	Anodizado natural
Unidades de altura	6 UA
Unidad de embalaje	3 pza(s).
Peso neto	3,378 kg
Peso bruto	3,603 kg
Código arancelario	76169990
ETIM 9	EC000456
ETIM 8	EC000456
ECLASS 8.0	27189217
Descripción producto	EL PLACA FRONTAL ALUM.19" 6UA PLACA CIEGA EL DE 19", 6UA, 3 PIEZAS

© Rittal 2026