Rittal – The System.

Faster – better – everywhere.

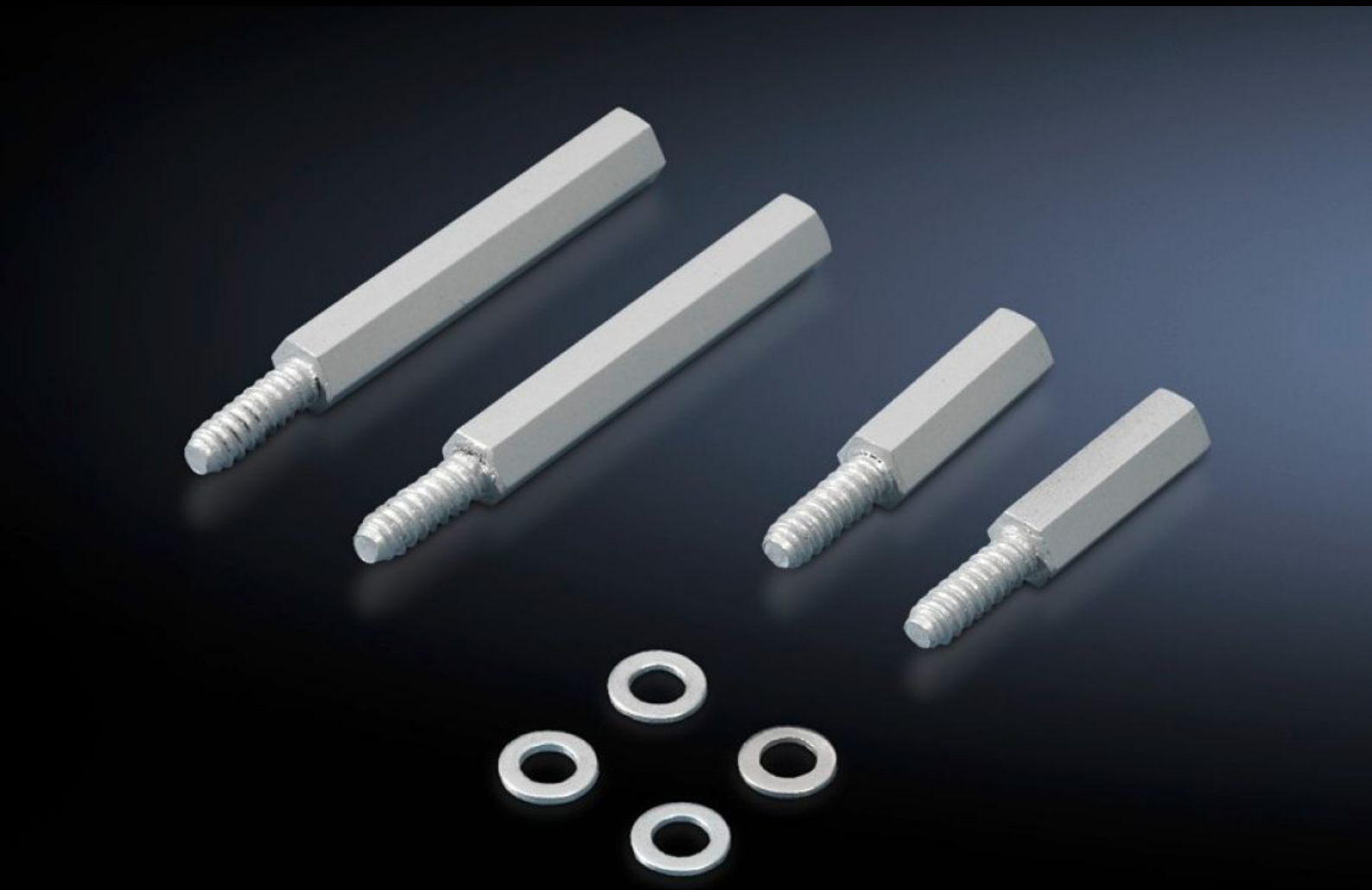

SZ 2311.225

Bulones de distanciamiento

Estado: 13/12/2025 (Fuente: rittal.com/es-es)

ENCLOSURES | POWER DISTRIBUTION | CLIMATE CONTROL | IT INFRASTRUCTURE | SOFTWARE & SERVICES

FRIEDHELM LOH GROUP

SZ 2311.225 - Bulones de distanciamiento

El elemento de fijación universal para todos aquellos casos en los que sea necesaria una distancia con el nivel de fijación.

Características

Referencia	SZ 2311.225
Descripción producto	El elemento de fijación universal para todos aquellos casos en los que sea necesaria una distancia con el nivel de fijación.
Datos técnicos	Con autorroscantes para taladros de 4,5 mm de Ø
Material	Acero hexagonal (SW8)
Superficie	Galvanizada
Longitud	25 mm
Observación para el montaje	En la parte posterior pueden fijarse con tornillos de chapa 5,5 x 13 por ej. guías omega/soporte, cubiertas de protección contra contactos, pantallas para interruptores principales, guías de entrada de cables, etc.
Unidad de embalaje	12 pza(s).
Peso neto	0.108
Peso bruto	0.118
PCF/VE (Cradle-to-Gate)	0,5 kg CO2 eq (Cat B)
Información sobre la clase PCF	Categoría B: valor PCF (Cradle-to-Gate) calculado aproximadamente en función del peso del producto y autodeclarado
Código arancelario	73181535
EAN	4028177526815
ETIM 9	EC002625
ETIM 8	EC002625
ECLASS 8.0	27189234