Rittal – The System.

Faster – better – everywhere.

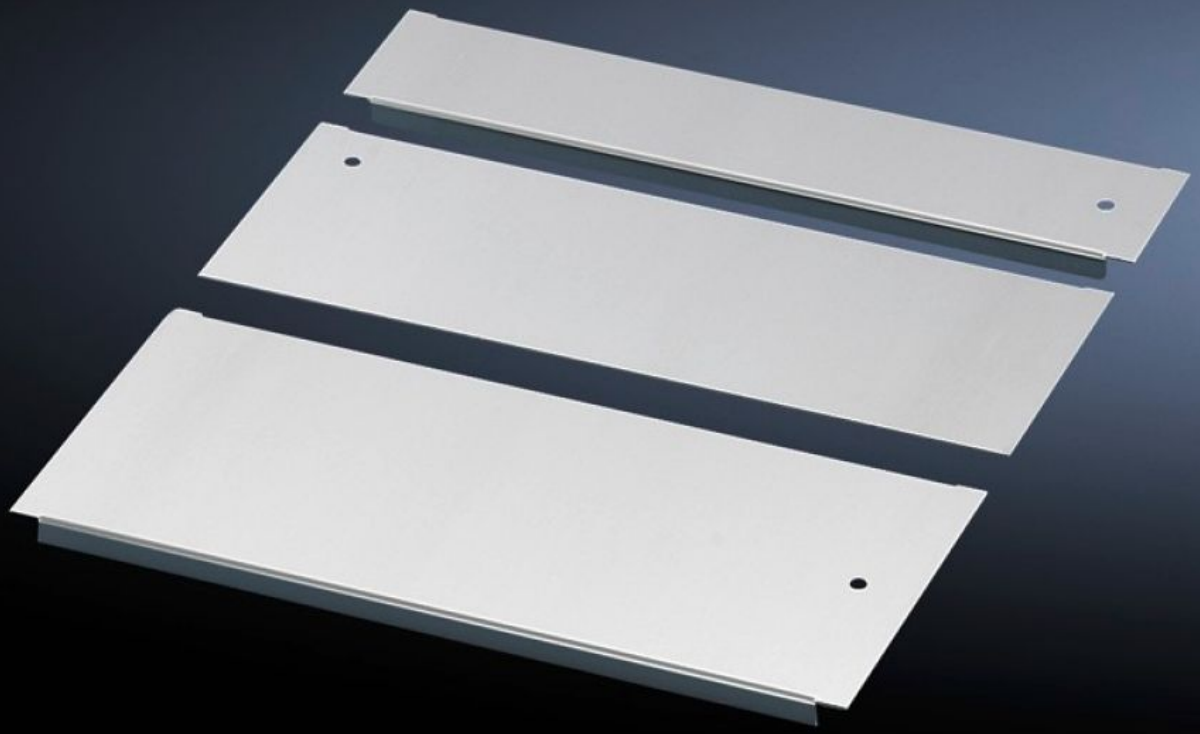

# TS 7825.382

# Chapa de entrada de cables, de varias piezas

Estado: 20/06/2025 (Fuente: rittal.com/es-es)

ENCLOSURES POWER DISTRIBUTION CLIMATE CONTROL IT INFRASTRUCTURE SOFTWARE & SERVICES

FRIEDHELM LOH GROUP

# TS 7825.382 - Chapa de entrada de cables, de varias piezas para DK-TS

Chapa de entrada de cables, varios elementos para DK-TS pueden combinarse libremente en función de la profundidad del armario.

## Características

| | |
|---|---|
| Referencia | TS 7825.382 |
| Descripción producto | Infinitas posibilidades de combinación. |
| Material | Chapa de acero |
| Superficie | Galvanizada |
| Unidad de envase | UE = 1 juego chapas de suelo incl. chapa deslizante para la entrada de cables, incl. cinta de estanqueidad y material de fijación. |
| Observación | Con las medidas 800 x 800 mm debe utilizarse adicionalmente la chapa incluida en la unidad de envase de los armarios para redes premontados. |
| Adecuado para | Tipo de armario: TS 8<br>Anchura: 800 mm<br>Profundidad: 800 mm |
| Unidad de embalaje | 1 juego |
| Peso neto | 5 |
| Peso bruto | 5.18 |
| Código arancelario | 73269098 |
| EAN | 4028177302716 |
| ECLASS 8.0 | 27189261 |