Rittal – The System.

Faster – better – everywhere.

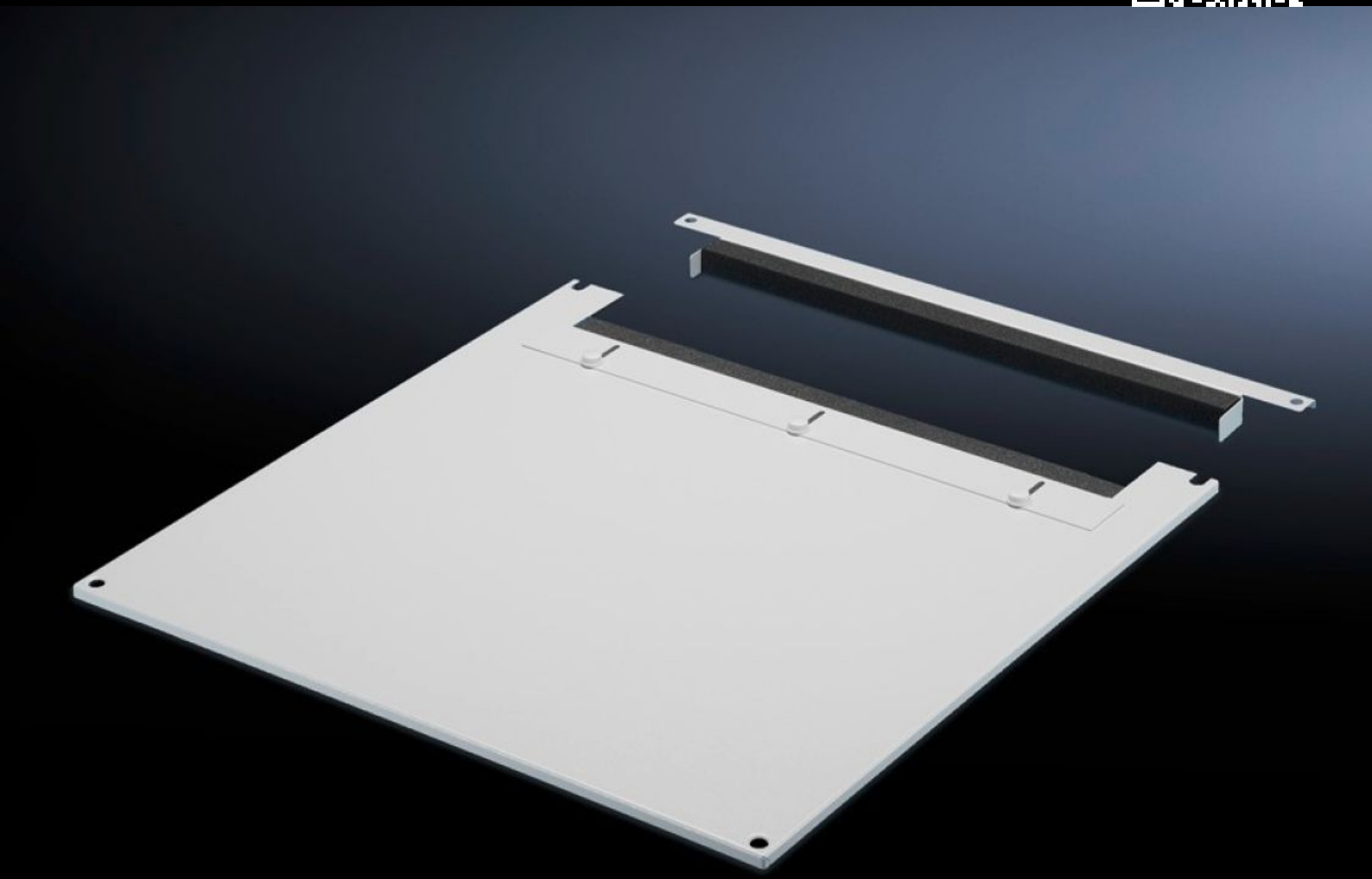

TS 7826.825

Chapa de techo para la entrada de cables, de dos piezas

Estado: 27/11/2026 (Fuente: www.rittal.com/es-es)

ENCLOSURES | POWER DISTRIBUTION | CLIMATE CONTROL | IT INFRASTRUCTURE | SOFTWARE & SERVICES

FRIEDHELM LOH GROUP

TS 7826.825 - Chapa de techo para la entrada de cables, de dos piezas para VX, VX IT, TS, TS IT

El modelo de dos piezas permite un cómodo equipamiento posterior, por ej. para la entrada de cables simplemente debe retirarse la parte frontal de la chapa.

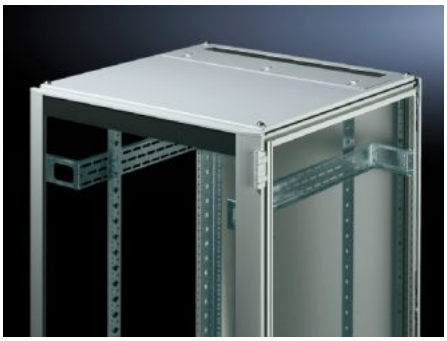

Características

Referencia	TS 7826.825
Descripción producto	Para intercambiar por el techo de serie. Equipada con un ángulo deslizante en la parte posterior. Perfil de estanqueidad de goma para la fijación de mazos de cables. La construcción simétrica del bastidor también permite una entrada de cables lateral mediante el giro de la chapa de techo. La ejecución de dos piezas permite una cómoda ampliación del cableado.
Material	Chapa de acero
Color	RAL 7035
Adecuado para	Anchura: 800 mm Profundidad: 1.200 mm
Unidad de embalaje	1 pza(s).
Peso neto	13,197 kg
Peso bruto	13,892 kg
Código arancelario	94039910
ETIM 9	EC000744
ECLASS 8.0	27182405
Descripción producto	TS TECHO C/ENTRADA CABLES