Rittal – The System.

Faster – better – everywhere.

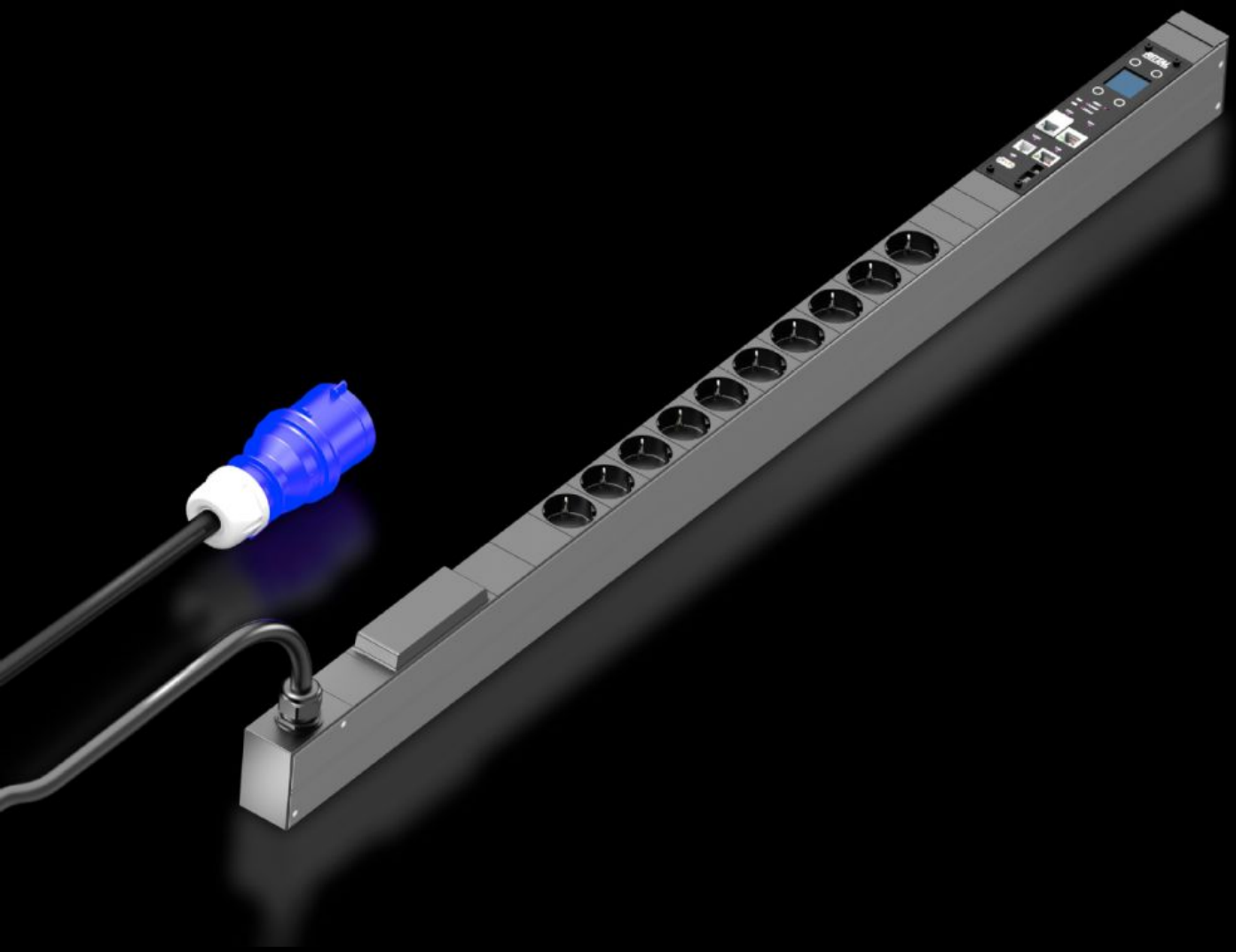

DK 7979.211

PDU metered

Estado: 19/01/2026 (Fuente: rittal.com/es-es)

ENCLOSURES | POWER DISTRIBUTION | CLIMATE CONTROL | IT INFRASTRUCTURE | SOFTWARE & SERVICES

FRIEDHELM LOH GROUP

DK 7979.211 - PDU metered

Distribución de corriente para racks TI de gama alta: PDU inteligente con medición de la energía por fase, es decir, de las necesidades de potencia del rack TI completo.

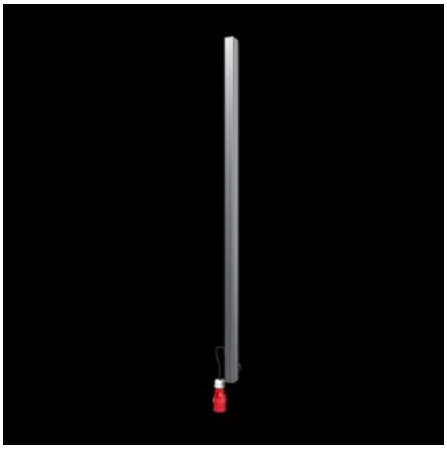

Características

Referencia	DK 7979.211
Descripción producto	Distribución de corriente de alta calidad con diseño compacto para racks TI para redes y servidores. Con medición de la energía en la alimentación o por fase.
Ventajas	En montaje vertical puede realizarse la instalación en el espacio Zero-U en el VX IT o el rack TS IT sin herramientas Marcaje en color de fases y circuitos de fusibles (L1=fucsia, L2=negro, L3=blanco) Juego de montaje sin herramientas para VX IT PDU autoalimentada, no se precisa fuente de alimentación externa Exactitud de medición ±1% (kWh) según EN 62 053-21 Reloj real integrado con batería de reserva (máx. 10 años, batería intercambiable) Zumbador electromagnético integrado para alertas acústicas Valores límite ajustables (alerta/alarma) para tensión, corriente y potencia Contador de horas de servicio en total y cíclicas, reajustable Diseño con eficiencia energética, bajo autoconsumo

Características

Datos técnicos	Display/Unidad de control en cajas PDU con posibilidad de giro en 180° e intercambiable Fuente de alimentación completamente redundante integrada, alimentación desde todas las fases Fuente de alimentación PDU redundante, tolerante a fallos en todas las fases Tensión V, intensidad A, frecuencia Hz Potencia activa, trabajo activo, potencia aparente, trabajo aparente Factor de potencia (cosPhi) y ángulo de fase Medición corriente conductor neutro/Determinación de desequilibrios de carga Control de fusibles en PDU's con fusibles integrados Monitor TFT brillante de 128x128 píxeles (RGB) con retroiluminación y modo de ahorro de energía para la indicación de los datos de potencia y de la configuración básica PDU Sensores de movimiento para rotación del display y visualización correcta de la PDU en la página web Led para la indicación de la tensión
Material	Perfil de aluminio, anodizado negro Puntos de conexión: plástico
Unidad de envase	Incl. material de fijación
Opciones	Protección contra sobretensión tipo 3 con descargadores intercambiables durante el funcionamiento, con control de estado, integrable en armario PDU Medición de la corriente diferencial (tipo B) por alimentación/fase/fusible Control de la protección contra sobretensión disponible opcionalmente Posibilidad de conectar sensores CMC III CAN-Bus para el control del entorno, máx. 16 sensores Otros colores de armario disponibles
Measurement functions, description	Medición por fase o alimentación Potente CPU (ARM Cortex A8) Entrada digital (contacto libre de potencial) Salida de alarma/salida de relé adicional (contacto conmutado)
Dimensiones	Anchura: 44 mm Profundidad: 70 mm Longitud: 1.095 mm

Características

Nº bases de enchufe y tipo	10 x Schuko (tipo F, CEE 7/3)
Tensión de servicio	230 V (c.a.)
Intensidad (máx.)	16 A
Potencia	3,7 kW
Alimentaciones	Cantidad: 1 Fases por alimentación: 1~
Long. cable de conexión	3 m
Tipo de conexión (eléctrica)	CEE
Interfaces	Puerto USB 2.0 (USB-A) para configuración masiva, actualización de firmware y registro de datos Interfaz CAN-Bus (RJ45) para máx. 16 sensores ambientales Interfaz serie RS232 (RJ12) para unidad LTE, Scripting, CLI Uso de certificados propios/TLS 1.2 Envío correo electrónico en caso de alarma (SMTP) Administrador de usuarios incl. gestión de permisos Conexión LDAP(S)/Radius/Active Directory Conexión servidor syslog (máx. 2 servidores) Interfaz Ethernet completamente redundante 10/100/1000 Mbit/s
Directivas	Directiva EMC 2014/30/EU Directiva para baja tensión 2014/35/EG
Normas	EN 62368-1 EN 61000-3 EN 61000-4 EN 61000-6 EN 62053-21
Protocolos	Servidor web (HTTP, HTTPS, SSL) SSH, Telnet, NTP TCP/IP v4 & v6, DHCP, DNS SNMP v1, v2c & v3, Modbus/TCP, OPC-UA MIB para la integración en software DCIM de terceros FTP/SFTP (Update/Filetransfer)
Campo de temperatura de servicio	5 °C...50 °C
Humedad del aire (sin condensación)	10...95 %

Características

Campo de temperatura de almacenaje	-20 °C...70 °C
Adecuado para	Tipo de armario: Bastidor armario VX IT: ≥ 1.200 mm Tipo de armario: Guías perfil de 19" VX IT: ≥ 1.800 mm
Unidad de embalaje	1 pza(s).
Peso neto	3.5
Peso bruto	3.7
Código arancelario	85366990
EAN	4028177947641
ETIM 9	EC002762
ETIM 8	EC002762
ECLASS 8.0	27142604

Aprobaciones

Aprobaciones	TÜV
Explicaciones	Declaración de conformidad