Rittal – The System.

Faster – better – everywhere.



TS 8800.753

Canal para cables

Estado: 26/11/2026 (Fuente: www.rittal.com/es-es)

TS 8800.753 - Canal para cables

Con perforaciones DIN especiales para montaje directo al perfil del armario o a superficies, por ej. placas de montaje. Puntos de rotura en los travesaños y en la base del canal para cables.

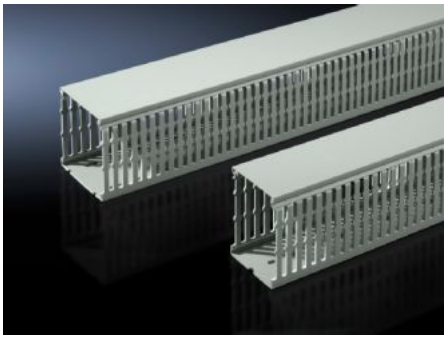



Características

Referencia	TS 8800.753
Ejecución	para placas de montaje para montaje al troquel del sistema VX
Descripción producto	Con perforaciones DIN especiales para montaje directo al perfil del armario o a superficies, por ej. placas de montaje. Puntos de rotura en los travesaños y en la base del canal para cables.
Material	PVC duro Baja inflamabilidad, autoextinguible Resistente a temperaturas hasta +60 °C
Color	Semejante RAL 7030
Unidad de envase	Canal para cables con tapa
Bar width	5,5 mm
Slot width	4,5 mm
Posibilidades de montaje	Con perforaciones DIN especiales para montaje directo al perfil del armario o a superficies, por ej. placas de montaje Si el montaje de la placa de montaje se realiza alineado al bastidor del armario (posición de montaje ±0 mm), los canales para cables montados en horizontal quedaran enrasados con los canales instalados sobre el perfil del armario
Observación	Puede cortarse para otras dimensiones.

© Rittal 2026

Características

Dimensiones	Anchura: 80 mm Profundidad: 80 mm Longitud: 2.000 mm
Unidad de embalaje	12 pza(s).
Peso neto	17,88 kg
Peso bruto	18,72 kg
Código arancelario	39259020
ETIM 9	EC000012
ECLASS 8.0	27400703
Descripción producto	TS CANALES PARA CABLES 80MM 80x80 MM, UE=12 JUEGO

Aprobaciones

Explicaciones	Declaración de conformidad Declaración de conformidad UK