Rittal – The System.

Faster – better – everywhere.

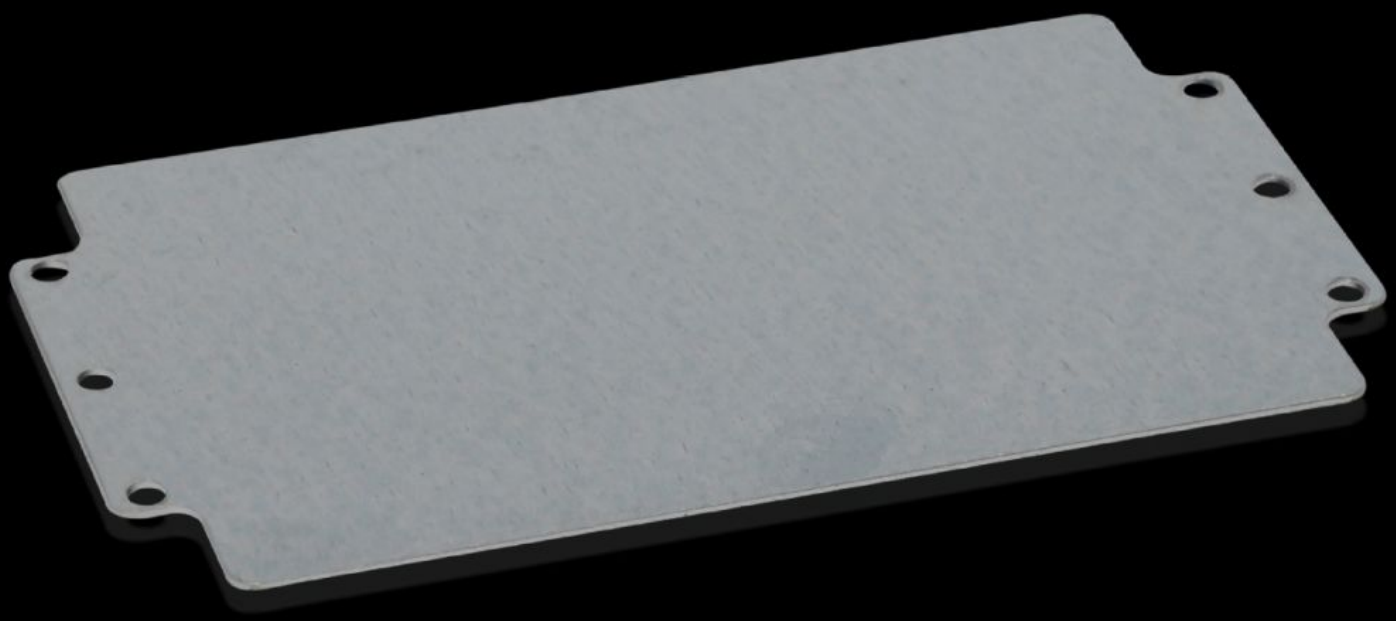

GA 9113.700

Placa de montaje

Estado: 14/12/2025 (Fuente: rittal.com/es-es)

ENCLOSURES POWER DISTRIBUTION CLIMATE CONTROL IT INFRASTRUCTURE SOFTWARE & SERVICES

FRIEDHELM LOH GROUP

GA 9113.700 - Placa de montaje para GA

Para un equipamiento interior individual, con taladros de fijación.

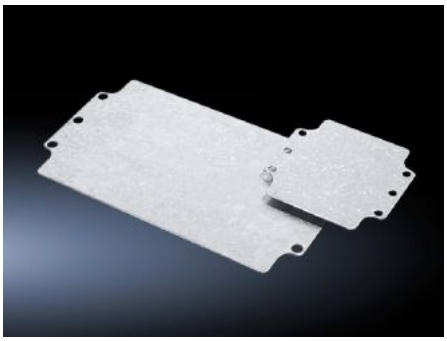

Características

Referencia	GA 9113.700
Descripción producto	Para un equipamiento interior individual, con taladros de fijación.
Material	Chapa de acero
Superficie	Galvanizada
Dimensiones placa de montaje (An. x Al.)	245 mm x 142 mm
Adecuado para	Tipo de armario: GA Anchura: = 260 mm Altura: = 160 mm
Unidad de embalaje	2 pza(s).
Peso neto	0.7
Peso bruto	0.774
PCF/VE (Cradle-to-Gate)	2,9 kg CO2 eq (Cat B)
Información sobre la clase PCF	Categoría B: valor PCF (Cradle-to-Gate) calculado aproximadamente en función del peso del producto y autodeclarado
Código arancelario	94039910
EAN	4028177154339
ETIM 9	EC000213
ECLASS 8.0	27409216