Rittal – The System.

Faster – better – everywhere.

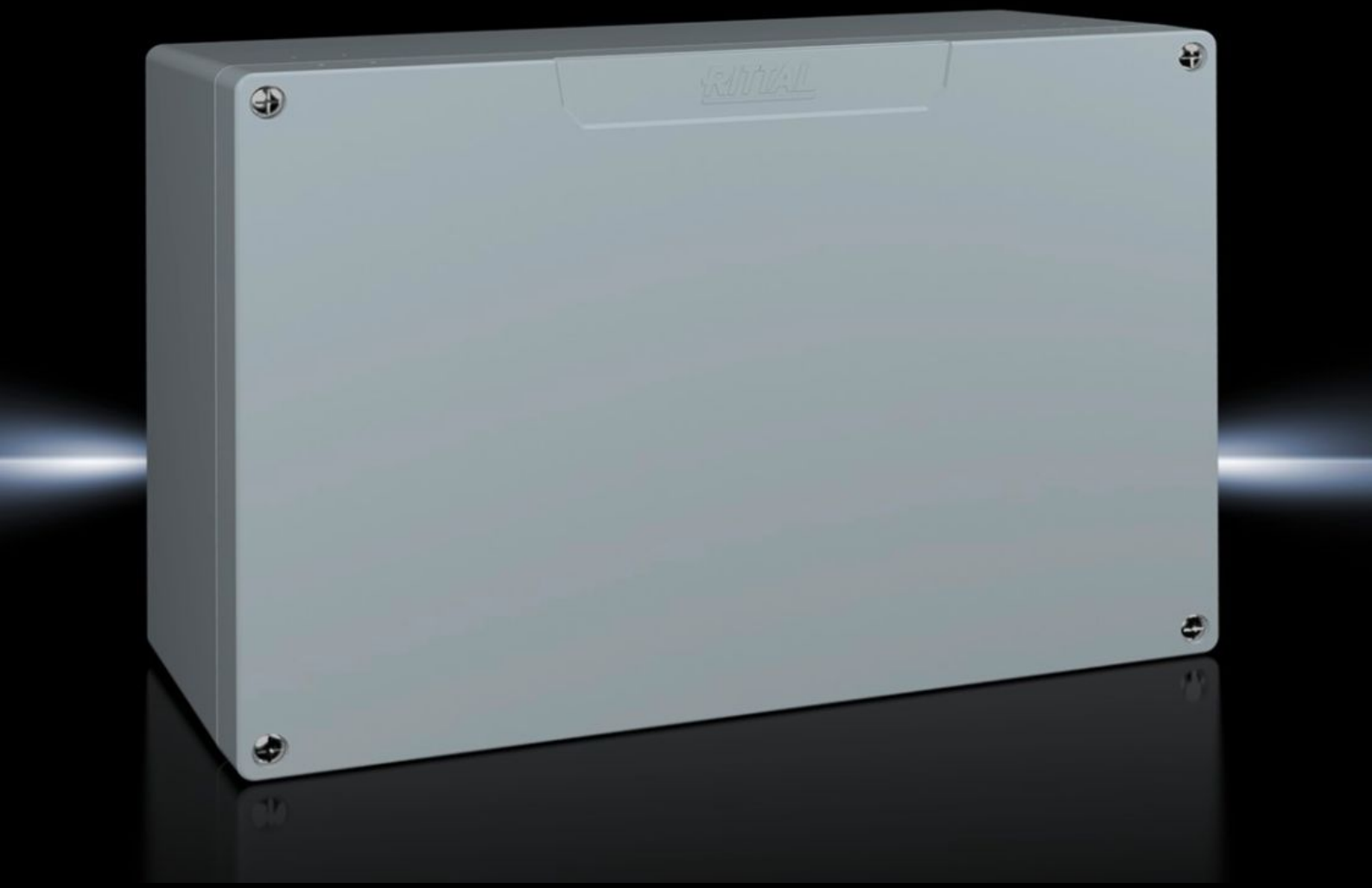

GA 9118.210

Cajas de aluminio fundido GA

Estado: 28/11/2026 (Fuente: www.rittal.com/es-es)

ENCLOSURES | POWER DISTRIBUTION | CLIMATE CONTROL | IT INFRASTRUCTURE | SOFTWARE & SERVICES

FRIEDHELM LOH GROUP

GA 9118.210 - Cajas de aluminio fundido GA

Caja pintada de aluminio fundido Grado de protección IP 66.

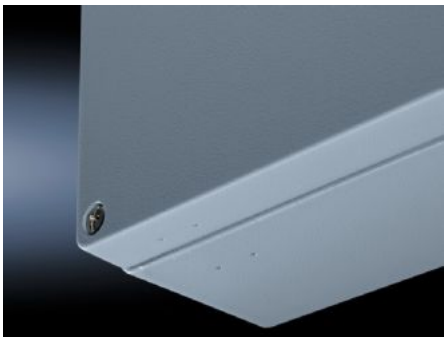



Características

Referencia	GA 9118.210
Material	Caja: aluminio fundido Tapa: aluminio fundido, junta continua de goma
Superficie	Pintura estructurada
Color	RAL 7001
Unidad de envase	Caja con tapa Tornillos de la tapa, montados fijos Tornillos para la fijación de carriles soporte Tornillo para la conexión de puesta a tierra
Dimensiones	Anchura: 330 mm Altura: 230 mm Profundidad: 113 mm
Grado de protección IP según EN 60 529	IP 66
Protection category NEMA	NEMA 4
Código IK	IK08
Material básico	Aluminio fundido
Unidad de embalaje	1 pza(s).
Peso neto	3,577 kg
Peso bruto	4,071 kg

Características

Código arancelario	84879090
ETIM 9	EC000261
ECLASS 8.0	27180101
Descripción producto	GA CAJA ALUMINIO FUNDIDO 330x230x113- 1P Sin Placa de Montaje

Aprobaciones

Explicaciones	Declaración de conformidad Declaración de conformidad UK