Rittal – The System.

Faster – better – everywhere.

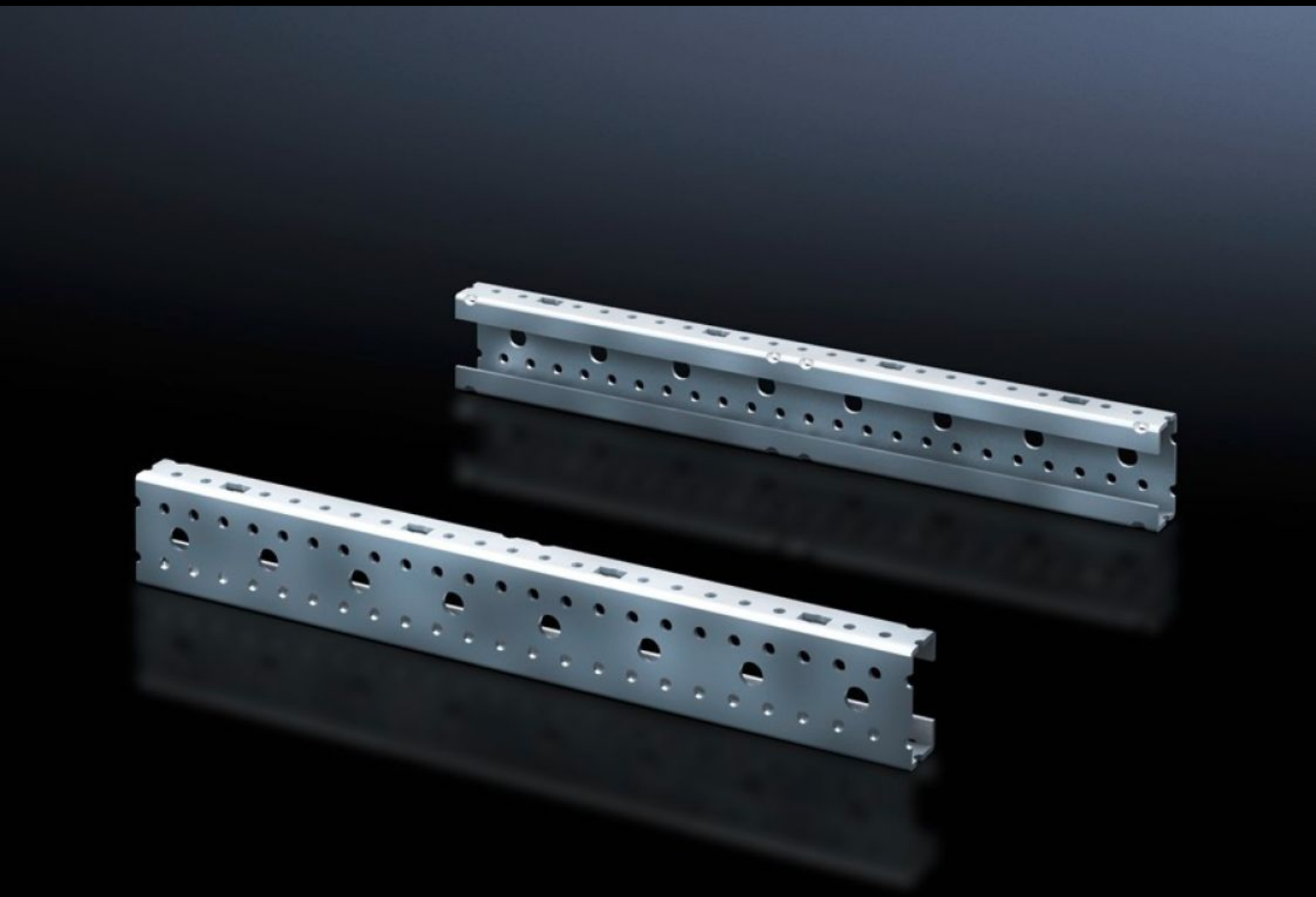

# SV 9666.707

# Perfiles de montaje ISV

Estado: 19/12/2025 (Fuente: rittal.com/es-es)

ENCLOSURES | POWER DISTRIBUTION | CLIMATE CONTROL | IT INFRASTRUCTURE | SOFTWARE & SERVICES

FRIEDHELM LOH GROUP

# SV 9666.707 - Perfiles de montaje ISV para VX

Para la subdivisión vertical del marco soporte en el armario VX/TS/SE.

## Características

| | |
|---|---|
| Referencia | SV 9666.707 |
| Descripción producto | Para la subdivisión vertical del marco soporte en el armario. |
| Material | Chapa de acero |
| Superficie | Galvanizada |
| Dimensiones | Altura: 1.050 mm |
| Tamaño | Unidades de altura (UA) de 150 mm: 7 |
| Unidad de embalaje | 2 pza(s). |
| Peso neto | 2.45 |
| Peso bruto | 2.46 |
| PCF/VE (Cradle-to-Gate) | 9,4 kg CO2 eq (Cat B) |
| Información sobre la clase PCF | Categoría B: valor PCF (Cradle-to-Gate) calculado aproximadamente en función del peso del producto y autodeclarado |
| Código arancelario | 73269098 |
| EAN | 4028177691537 |
| ETIM 9 | EC002270 |
| ECLASS 8.0 | 27400613 |