Rittal – The System.

Faster – better – everywhere.

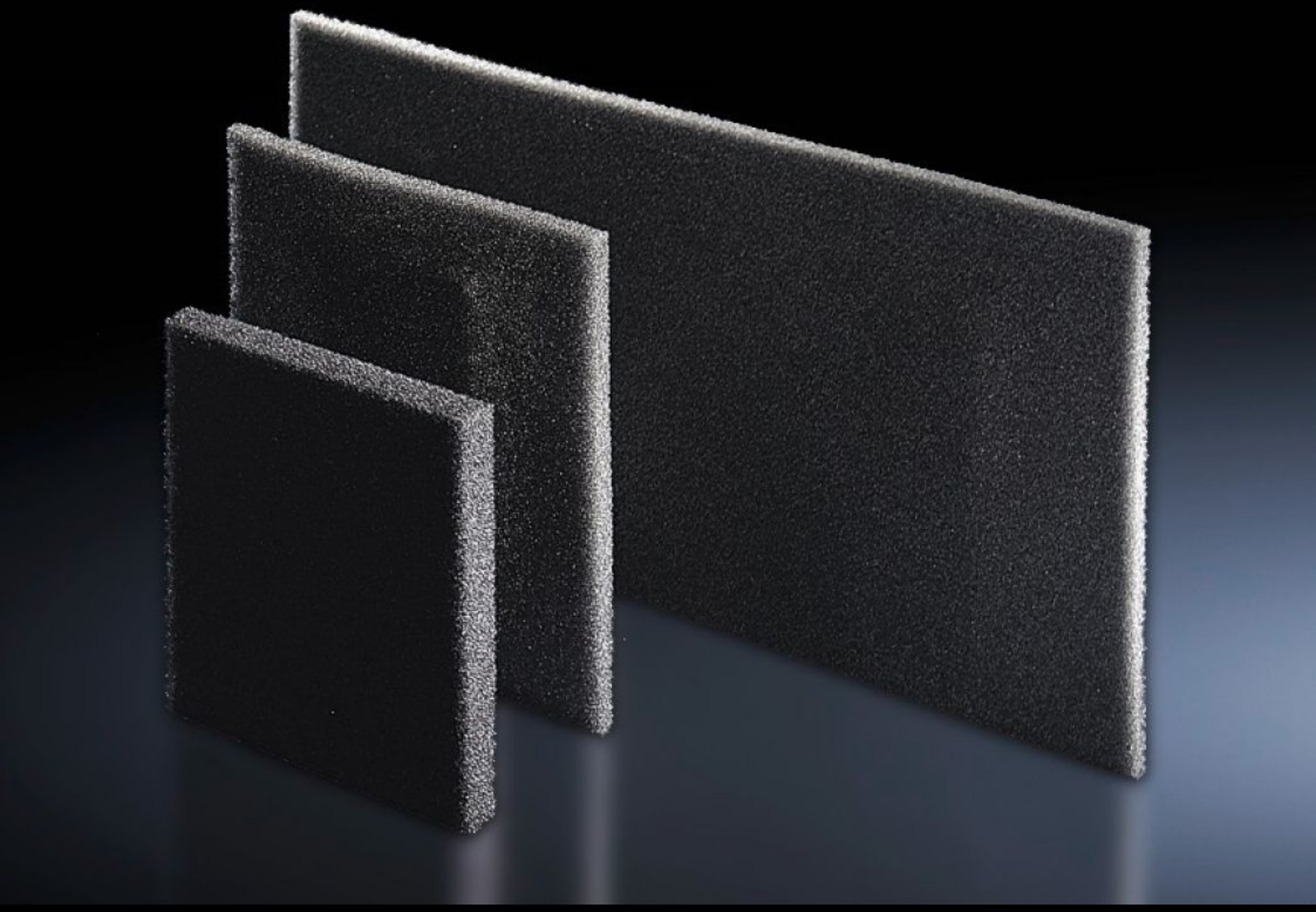

SK 3294.100

Suodatinmatto

Osavaltio: 23.11.2026 (Lähde: www.rittal.com/fi-fi)

ENCLOSURES | POWER DISTRIBUTION | CLIMATE CONTROL | IT INFRASTRUCTURE | SOFTWARE & SERVICES

FRIEDHELM LOH GROUP

SK 3294.100 - Suodatinmatto jäähdyttimiin, ilmastointioviin/profiilioviin, ilma/ilma-lämmönvaihtimiin ja nestejäähdyttimiin

Pölykuormituksen ollessa suurempi on suositeltavaa käyttää suodatinmattoja. Laitteiden puhdistus on tällöin helpompaa. Suodatin on vaihdettava säännöllisesti likaantumisasteen mukaan.

ominaisuudet

Tilausnro	SK 3294.100
Tuotekuvaus	Rittalin jäähdyttimet ovat helppohuoltoisia ja ne toimitetaan ilman suodatinmattoja. Suodatinmattoja voidaan käyttää erityisen likaisissa olosuhteissa.
Hyödyt	Lämpötilan kestävyys -40 °C...+80 °C
Materiaali	Avosoluinen polyuretaanivaahto
Mitat	Leveys: 334 mm Korkeus: 313 mm Syvyys: 10 mm
Pakkausyksikkö	3 kpl
Nettopaino	0,096 kg
Bruttopaino	0,101 kg
Tullitariffinimike	39211310
ETIM 9	EC002513
ETIM 8	EC002513
ECLASS 8.0	27180706
Tuotekuvaus	Suodatinmatto SK 3281/93:lle, WHD: 334x313x10 mm