Rittal – The System.

Faster – better – everywhere.

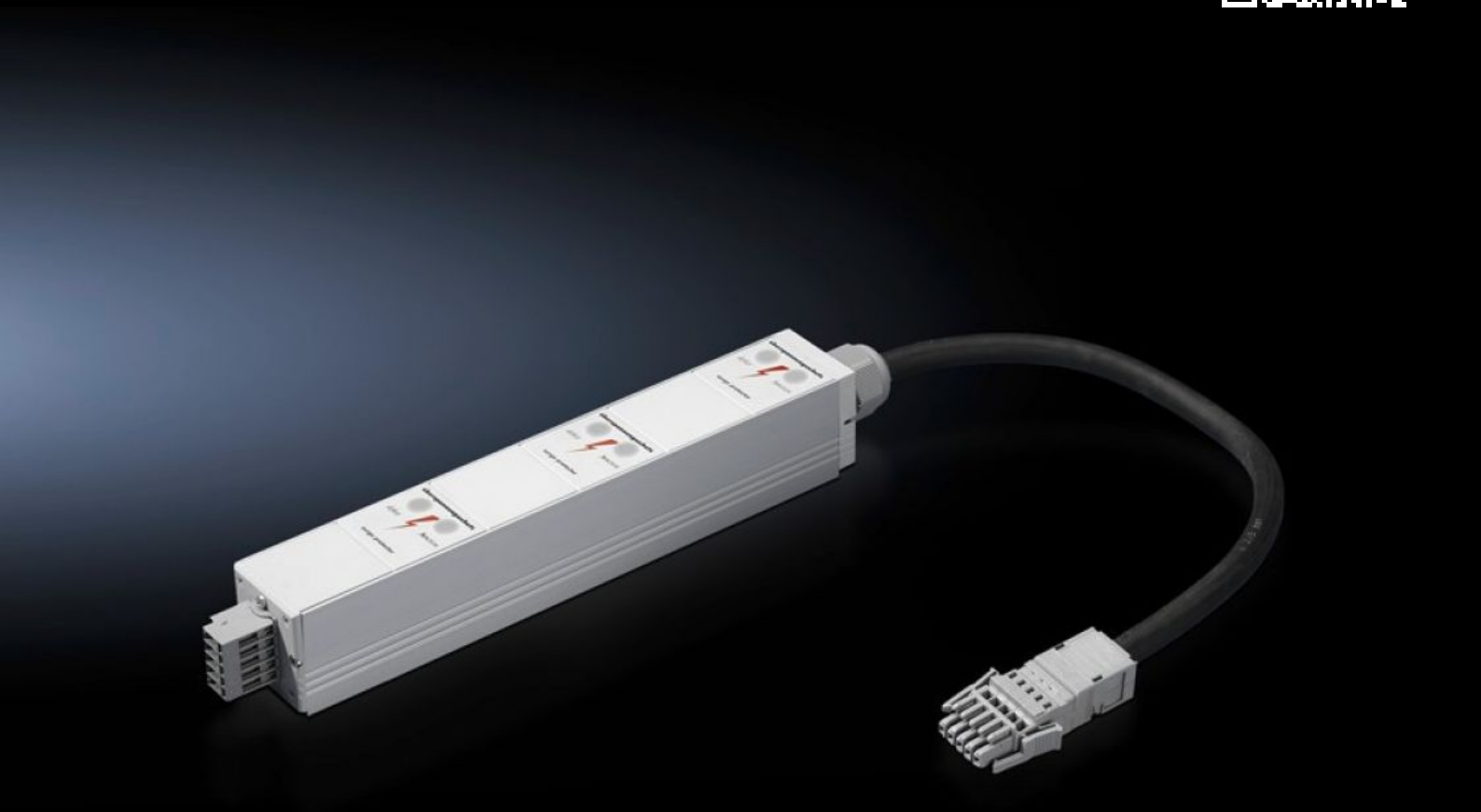

DK 7856.170

Protection de surtension PSM

État: 25/11/2026 (La source: www.rittal.com/fr-fr)

ENCLOSURES | POWER DISTRIBUTION | CLIMATE CONTROL | IT INFRASTRUCTURE | SOFTWARE & SERVICES

FRIEDHELM LOH GROUP

DK 7856.170 - Protection de surtension PSM

À intégrer en amont du rail de distribution. Une protection de surtension est disponible pour chaque alimentation triphasée du rail de distribution. La protection de surtension peut également être équipée ultérieurement.

Caractéristiques

Référence	DK 7856.170
Modèle	Protection contre les surtensions type 3
Description produit	À intégrer en amont du rail de distribution. Une protection de surtension est disponible pour chaque alimentation triphasée du rail de distribution. La protection de surtension peut également être équipée ultérieurement.
Fiche (type)	Wago X-Com
Phases par alimentation	3~
Courant nominal (max.)	16 A
Remarque	Une protection de surtension est nécessaire par alimentation.
Prises	Wago X-Com
Unité d'emballage	1 p.
Poids net	0,799 kg
Poids brut	0,82 kg
Numéro du tarif douanier	85369001
ETIM 9	EC000942
ECLASS 8.0	27130806
Description produit	Module de protection de surtension PSM

Approbation

Approbation

Explications

Déclaration de conformité