Rittal – The System.

Faster – better – everywhere.

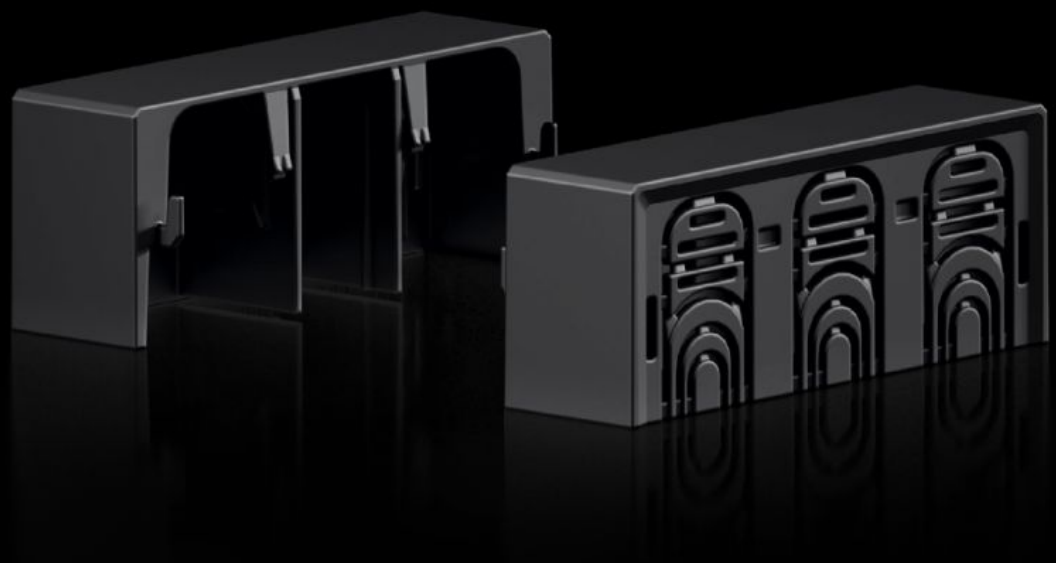

RX 9365.520

Recouvrement de zone de raccordement RiLineX

État: 7/09/2025 (La source: rittal.com/fr-fr)

RX 9365.520 - Recouvrement de zone de raccordement RiLineX pour interrupteurs-sectionneurs à fusibles HPC

Recouvrement de zone de raccordement RiLineX des interrupteurs-sectionneurs à fusibles RiLineX taille 00, à installer sur plaque de montage.

Caractéristiques

Référence	RX 9365.520
Matériau	Polyamide (PA 6) Tenue au feu selon la norme UL 94
Couleur	RAL 9005
Pour référence(s)	9363.000 9363.005 9363.030 9363.035
Unité d'emballage	2 p.
Poids net	0.13
Poids brut	0.13
Numéro du tarif douanier	73181900
ETIM 9	EC000775

Approbation

Explications	Déclaration de conformité